www.contur-kuechen.de

# küchen. kultur

**Das Magazin für wertvolle Küchen**

contur® küche
DAS BIN ICH MIR WERT!

# hallo!

## Dürfen wir Sie bei uns begrüßen?

Die Küche ist kein Raum wie jeder andere. Sondern ein Ort, der für jeden ganz individuell interpretiert werden kann. Indem wir uns kreativ ausleben können, um so unserem Geschmack Ausdruck zu verleihen. Ein Raum der Begegnung und Gastlichkeit, in dem wir mit den Menschen zusammen kommen, die uns am meisten bedeuten – oder für manche auch ein besonderer Rückzugsort, ein Ruhepol, in dem der Rest der Welt auch mal zur Nebensache werden darf. Grund genug, hier etwas zu schaffen, das Ihre Persönlichkeit widerspiegelt und Ihrem Stil treu bleibt. Etwas, das Sie eine lange Zeit begleitet und Ihnen ebenso lange Freude bereiten soll. Wir haben es uns zur Aufgabe gemacht, gemeinsam mit Ihnen das Beste aus Ihrer Küche heraus zu holen: Tauchen Sie ein in eine faszinierende Welt von zeitloser Schönheit und lassen Sie sich von den vielseitigen Möglichkeiten begeistern, die innovatives Küchendesign heute bietet. Und wer weiß, vielleicht entdecken Sie heute noch Ihre Traumküche.

**Ihr Team von Contur®-Küche**

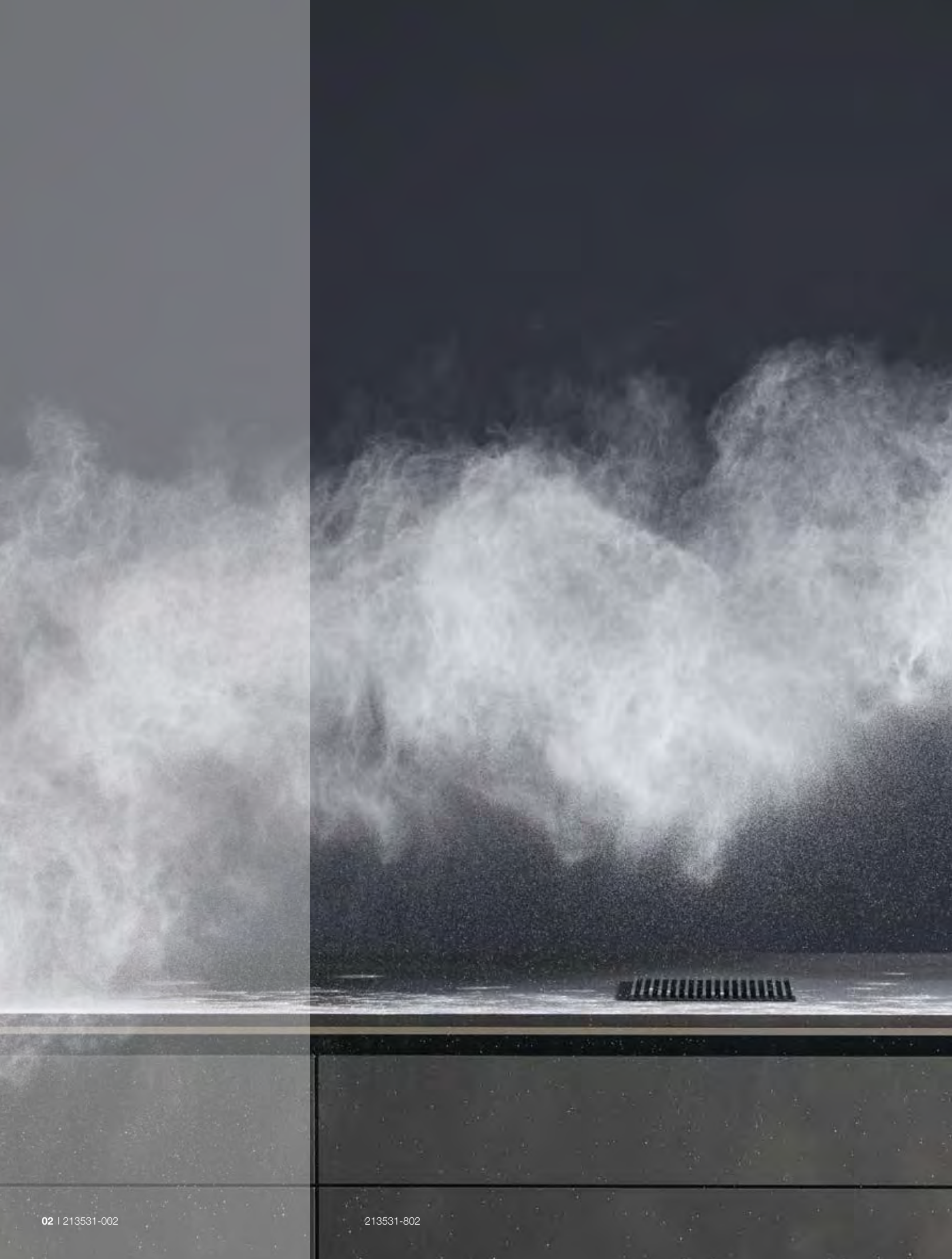

**02** | 213531-002

213531-802

# inhalt

**küchen.kultur**
**Das Magazin**
**für wertvolle**
**Küchen**

**6**
**Küche im richtigen Licht**

**18**
**Wo Geschmack ein Zuhause hat**


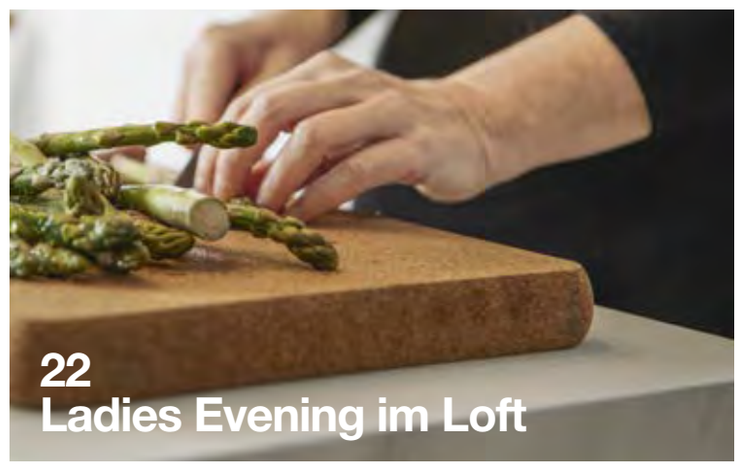


**22**
**Ladies Evening im Loft**

**60**
**Vor der Bauphase entscheidet sich die Küchen-planung**

**64**
**Ein Ruhepol im Herzen der Stadt**



Bei den im Magazin angegebenen Preisen handelt es sich jeweils um den Preis bei Bestellung im Möbelhaus inklusive Lieferung in Euro einschließlich der jeweils gültigen gesetzlichen Mehrwertsteuer, soweit im Text nicht anders angegeben. Die angegebenen Preise sind ohne Dekoration, Bauelemente, Fliesen und Möbel, gültig für den Zeitraum vom 01. 03. 2021 bis zum 31. 12. 2021. Abweichungen in Struktur, Farbe, Form, Abmessungen, Gewicht sowie technische Änderungen gegenüber den Abbildungen und textlichen Angaben sind möglich und bleiben vorbehalten, soweit diese in der Natur der verwendeten Materialien liegen und handelsüblich sind. Wir sind Mitglied bei der Europa Möbel-Verbund GmbH & Co.KG, Ampertal 8, 85777 Fahrenzhausen. Weitere Infos unter www.contur-kuechen.de

**HÄUSER und Contur® Küchen legen besonders Wert auf anspruchsvolle Architektur.**

**Mehr zu HÄUSER unter: www.haeuser-award.de**

**88**
**Kleine Küche, großer Auftritt**

**58**
**Optik, Technik und Haptik die berührt**

**80**
**Eine Story über Werte**

## CONTUR® STORY

Küche im richtigen Licht ..... 06
Feuer, Form und Flamme ..... 20
Ladies Evening im Loft ..... 22
Von Natur aus familiär ..... 50
Ein Ruhepol im Herzen der Stadt ..... 64
Eine Story über Werte ..... 80

## CONTUR® KÜCHEN

Contur® 57.150 / 53.170 ..... 12
Contur® 54.160 ..... 26
Contur® 54.160 ..... 32
Contur® 57.140 / 52.210 ..... 34
Contur® 51.200 / 50.100 ..... 36
Contur® 52.210 / 52.200 ..... 38
Contur® 53.170 ..... 46
Contur® 53.170 / 50.100 ..... 48
Contur® 57.150 / 54.160 ..... 50
Contur® 57.140 / 51.130 / 55.100 ..... 56
Contur® 53.180 ..... 62
Contur® 54.160 ..... 68
Contur® 52.180 ..... 76
Contur® 51.110 ..... 86
Contur® 51.190 / 57.160 ..... 90
Contur® 55.100 ..... 92
Contur® 52.200 ..... 94

## SPECIALS

Küchen Kultur beginnt mit einer Idee ..... 28
Faszination Marmor: Avorio und Scuro ..... 44
Optik, Technik und Haptik ..... 58
Vor der Bauphase: die Küchenplanung ..... 60
Küchenservice ..... 96

# Küche im richtigen Licht

**Interview mit Peter Baur, Baur Lichtplanung**

Dass Küche und Wohnen immer enger zusammen wachsen, ist ein Trend, den wir seit Jahren beobachten. Für die Küche bedeutet das: Auch die Beleuchtung muß die entsprechende ästhetische und funktionale Qualität mitbringen, um diesem Umstand gerecht zu werden. Peter Baur ist jemand, der sich bereits seit 24 Jahren erfolgreich mit dem Thema Licht und Raumgestaltung auseinandersetzt. Seit 2012 betreibt er zusammen mit einem Team aus Lichtplanern, Architekten und kaufmännischen Mitarbeitern ein renommiertes Planungsbüro und gestaltet anspruchsvolle Beleuchtungskonzepte für internationale Projekte. Für Contur® Küche treffen wir ihn zum Interview an seiner Wirkungsstätte in der Ulmer Oststadt.

**Den Film zum Interview gibts unter www.contur-kuechen.de/licht oder einfach Code scannen.**

# Licht ist für uns weit mehr als eine physikalisch messbare Größe.

**Interview mit Peter Baur**

**Herr Baur, womit beginnt eine gute Lichtplanung?**

Peter Baur: Zuallererst mit einem Austausch, einem Gespräch, in dem wir den Kunden und das Projekt kennen lernen. Licht ist für uns weit mehr als eine physikalisch messbare Größe. Es geht nicht einfach darum einen Raum hell zu machen. Sondern vielmehr darum, einem Raum die passende Atmosphäre zu verleihen, in denen sich die Menschen vom ersten Augenblick an wohlfühlen. Sie also gerne dort leben, essen, schlafen und arbeiten. Daher gilt es für uns im ersten Planungsansatz herauszufinden, welche atmosphärische Qualität im jeweiligen Projekt notwendig ist und welche Anforderungen an die Räumlichkeiten bzw. den Ort gestellt werden. Abends zuhause bevorzugt man eine andere Lichtstimmung, als tagsüber im Büro.

**Architektur und Lichtplanung sind eng miteinander verzahnt. Wie sind die Rollen hier verteilt?**

Wir verstehen Licht als einen Baustein, welcher sich in die Architektur eingliedert. Die Lichtplanung soll dazu beitragen, die Architektursprache zu unterstützen und den Anforderungen, welche wir an einen Raum, einen Ort stellen, gerecht zu werden. Entscheidend ist es herauszuarbeiten, welche Lichtart, welche Leuchtdichte und welche Lichtfarbe Architektur und Mensch in jedem einzelnen Projekt verlangen. Daher gilt für uns auch hier die Devise, erst denken wir in Licht und dann in Leuchten. Die Auswahl des passenden Lichts und am Ende auch der entsprechenden Leuchten, soll das große Ganze vervollständigen.

**Genau wie bei einer guten Küche, ist auch beim Licht die weitsichtige Planung entscheidend. Wann steigen Sie idealerweise in ein Projekt ein?**

Der Wunsch ist es, möglichst frühzeitig in den Planungsprozess mit einzusteigen. Also noch während sich das Projekt auf dem Papier befindet und bevor sozusagen die Bagger anrollen. Je früher, desto besser können wir das volle Spektrum der gestalterischen und technischen Möglichkeiten ausschöpfen. Um eine gute Planung auszuarbeiten, gehen wir gemeinsam mit dem Kunden und dem Architekten in die Entwicklung. Dieser Prozess benötigt Zeit. In der Realität steht das Thema Licht jedoch oftmals sehr spät in den Planungen an, wodurch wir dann oft nur einen sehr geringen zeitlichen Vorlauf haben oder bereits Rahmenbedingungen geschaffen wurden, welche zu Kompromisslösungen führen können. Das ist für uns dann häufig mit einem hohen Zeitdruck verbunden. Für den Kunden und für das Objekt ist es schade, weil man gegebenenfalls die Möglichkeit verpasst hat, eine ideale Lösung zu entwickeln.

**Lenker des Lichts: Peter Baur im Gespräch**

**Ist ein gutes Lichtkonzept lediglich Neubauten vorbehalten?**

Selbstverständlich lassen sich auch in einem Bestandsgebäude gute Lichtlösungen umsetzen. Im Vergleich zum Neubau findet man hier in der Regel andere Rahmenbedingungen vor. Und man kann unter Umständen nicht die gesamte Palette der technischen und gestalterischen Möglichkeiten nutzen. Je nachdem mit welchen baulichen Maßnahmen eine Modernisierung verbunden ist, werden die Optionen allerdings vielfältiger. Kann man die Lage und Anzahl der vorhandenen Stromauslässe noch beeinflussen, oder wird zum Beispiel vom Trockenbauer eine abgehängte Decke eingezogen, so kann dies zu besseren Lösungsansätzen führen. Selbst wenn man lediglich die vorhandenen Stromauslässe bespielen kann, ist die Vielfalt der Lichtsysteme und Leuchten – wie beschrieben – inzwischen so groß, dass man ein gutes Ergebnis erzielen kann.

**Küche ist ein Raum, der sowohl funktional, als auch emotional, höchsten Ansprüchen gerecht werden muss. Wie wird beides in Einklang gebracht?**

Ideal ist es, wenn Sie in der Küche unterschiedliche Lichtquellen und Lichtarten vorfinden. Es muss möglich sein, eine ausreichende Helligkeit auf den Arbeitsflächen zu erzeugen. Um in der Küche zu hantieren, braucht es zudem eine gute, allgemeine Raumausleuchtung. Dekorative Beleuchtungskörper runden in der Regel das Konzept ab. Entscheidend ist jedoch, dass die verschiedenen Lichtarten unabhängig voneinander abrufbar, also in einzelnen Gruppen schalt- bzw. dimmbar sind. Erst dadurch erhält man die Möglichkeit, die Lichtstimmung der Situation entsprechend optimal anzupassen. Entspanntes Kochen mit Freunden, dazu ein Glas Wein – hier braucht es eine andere Empfindung, als beim Ausräumen der Spülmaschine.

**Wohnraum – und vor allem die Küche – hat sich in den letzten Jahren stark geöffnet. Statt der strengen Einteilung von einst fließen die Räume heute ineinander über. Ist es sinnvoll die unterschiedlichen Wohnbereiche mit der Lichtgestaltung abzugrenzen?**

Aus meiner Sicht, ein klares Nein. Ich glaube, das würde im Widerspruch zum Wandel der letzten Jahre stehen. Wenn, wie angesprochen, die Räume ineinander überfließen, wäre es schade, diese durch die Lichtgestaltung abzutrennen. Im Gegenteil. Es geht darum, raumübergreifende Lösungen zu schaffen, Räume zu verbinden. Natürlich muss auch mal die Möglichkeit bestehen, den einen Bereich auszuleuchten, während der andere im Dunkeln bleibt. Aber insgesamt haben die Räume etwas miteinander zu tun. Man sollte den unterschiedlichen Perspektiven, die in einem offenen Bereich entstehen, gerecht werden. Die Raumbegrenzung sollte ablesbar sein. Es ist immer etwas unangenehm, wenn man im Hellen sitzt und ins Dunkle schaut.

**Mit fortschreitender technologischer Entwicklung wachsen auch die Möglichkeiten der Lichtgestaltung. Sind die Umsetzungen analog dazu auch kreativer geworden?**

Durch die LED-Technik haben sich in den letzten Jahren viele neue Ansätze entwickelt. Im Vergleich zu den älteren Leuchtmittelarten, ermöglicht die LED kleinere und zum Teil flexiblere Bauformen von Leuchten. Es war interessant, diese Entwicklung zu beobachten. Anfangs haben die meisten Hersteller einen Großteil ihrer bereits vorhandenen Leuchten einfach zusätzlich auch in LED-Technik angeboten, ohne ein neues Produkt aus dieser Technologie zu entwickeln. Es musste erst ein neues Verständnis entstehen. Das hat sich in den letzten vier bis fünf Jahren extrem positiv gewandelt. Zudem hat sich die Lichtqualität der LED mittlerweile stark verbessert. Die Vielfalt der Leuchten und Lichtlösungen auf dem Markt werden von Jahr zu Jahr größer, aber auch komplexer. Natürlich möchte man dieses Potential möglichst ausschöpfen und sozusagen Neues erschaffen. Das heißt jetzt aber nicht, dass man jedes Mal das Rad neu erfinden oder einen Ansatz immer erneut überbieten muss. Im Gegenteil, durch die technologische Entwicklung kann man in der Anwendung und Formsprache wesentlich zurückhaltendere, zeitlosere Lösungen erarbeiten. »

# Licht nach Plan

» Nach den inspirativen Einblicken im Ulmer Büro erleben wir, wie Peter Baur seine Ideen in die Küche bringt: Die offene Architektur des Raumes, wird durch das feinsinnige Lichtkonzept konsequent unterstützt. Der schlanke Deckenkanal, der sich von der Küchenzeile bis hin zum Wohnbereich erstreckt, verbindet die Räume und beheimatet Spots und Lichtmodule, die ganz nach Bedarf punktiertes Licht setzen oder für eine angenehme, diffuse Raumausleuchtung sorgen. Baurs ästhetische Idee ist dabei eng verbrüdert mit Prämissen, die sich auch im Küchendesign bewährt haben – weniger ist mehr. „Es geht nicht um Effekthascherei, oder darum, sich mit populärem Leuchtendesign zu überbieten.“ Faszinierend sind für ihn gerade die subtilen Elemente, die sich zurück nehmen. Leuchtkörper, die man an sich gar nicht wahrnimmt, sondern nur in Form des Lichts, das sie in den Raum bringen. Die bewusst eingesetzten dekorativen Akzente, entfalten gerade deshalb auch ihre besondere Wirkung. Wie das Lichtband, das den freien Raum über den Oberschränken kunstvoll inszeniert und die Decke in indirektes Licht hüllt. So entsteht ein kohärenter Lebensraum, der die Synthese aus Küche und Wohnraum betont und sich gut anfühlt.

Begeistert von den Möglichkeiten, die uns Peter Baur aufzeigt, stellen wir ihm noch einige Interviewfragen ...

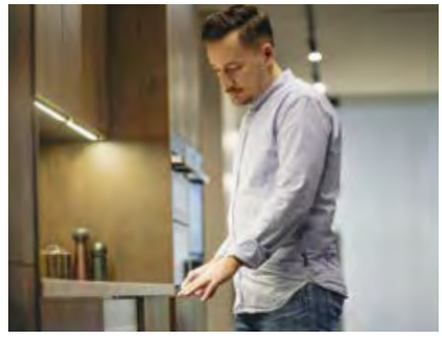

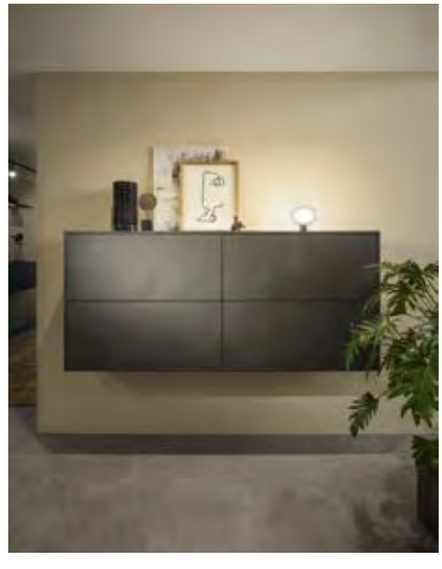

**Stehen die Attribute ästhetisch ansprechend und funktional im Bezug auf die Lichtlösungen von heute im Widerspruch?**

Ich glaube, die Möglichkeiten und die Vielfalt sind heutzutage so groß wie nie zuvor, wodurch sich Lösungen erarbeiten lassen, die beide Eigenschaften vereinen. Entscheidend ist, das Potenial und die Produkte zu kennen. Lichtplanung hat, wie ich finde, sehr viel mit Erfahrungswerten zu tun. Wenn ich mich auf dem Markt nicht auskenne und nicht weiß, wie ich das Licht zu nutzen habe, wird es schwer, die passende Antwort auf die jeweilige Projektanforderung zu finden.

**Nachhaltigkeit ist ein Stichwort, das in allen Lebensbereichen an Bedeutung gewinnt. Kann ein smartes Lichtkonzept hier einen Beitrag leisten?**

Kommt darauf an, wie Sie in diesem Zusammenhang smart definieren. Ein einfallsreiches Konzept trägt vielleicht dadurch zur Nachhaltigkeit bei, weil es durchgängig die unterschiedlichsten Anwendungen im Raum abdeckt, sich sinnvoll in die Architektur integriert und technisch gut umgesetzt ist. Man ist also nicht gezwungen alle paar Jahre nach- oder umzurüsten. Hierzu trägt dann auch der längere Lebenszyklus der LEDs bei. Die Lebensdauer alleine macht jedoch, meiner Meinung nach, nicht den nachhaltigen Grundgedanken aus. Ausschlaggebend ist sicherlich, ob beim Defekt der LED-Platine gleich die gesamte Leuchte entsorgt werden muss oder ob eben ein Austausch, eine Instandsetzung möglich ist. Der Begriff smart wird in der Lichtplanung oft in Bezug auf die eigentliche Lichtsteuerung gebracht. Also von welcher Stelle aus und mit welchen Bedienelementen bzw. Geräten kann das Licht geschaltet oder reguliert werden. Je nach Soft- und Hardware kann hier natürlich ebenfalls ein nachhaltiger Ansatz geschaffen werden. Sofern es Systeme sind, die langfristig Schnittstellen zulassen und sich hierdurch mit der Technik weiterentwickeln können.

**Wie sieht die Lichtplanung der Zukunft aus?**

Technisch betrachtet wird es in absehbarer Zeit voraussichtlich keinen so großen grundlegenden Wandel geben, wie wir ihn aktuell durch die LED-Technik erfahren. Vermutlich auch, weil hier weiterhin noch viel Potential in der Entwicklung neuer Leuchten und Lichtlösungen steckt. Zudem kann man noch einiges auch im Sinne der Nachhaltigkeit optimieren. Einheitliche Lösungen zum Austausch der LED-Leuchtmittel zum Beispiel oder Standards bei der Ansteuerung und Bedienbarkeit der LEDs. Gestalterisch dient eine gute Lichtplanung auch weiterhin Mensch und Architektur. Beide werden sich weiterentwickeln. Daher besteht auch zukünftig die Aufgabe darin, diesem Anspruch gerecht zu werden. ■

**Mehr Inspiration finden Sie unter www.baurlichtplanung.de**

Die natürliche Ausstrahlung des dunklen Echtholzfurniers in Asteiche Maron gebürstet schafft zusammen mit dem klassischen Marmor Dekor der Nische und den Oberflächen in Stahl Nachbildung ein kontrastreiches Ensemble, das spannende Polaritäten vereint und dabei die Grenzen von Küche und Wohnen neu auslotet. Die ruhige Linienführung der grifflosen Fronten wird durch den klugen Einsatz von Beleuchtungselementen perfekt betont und unterstreicht den selbstbewussten Designanspruch dieser Küche, der sich in den geradlinigen Wohnmöbeln konsequent fortsetzt und die Räume geschmackvoll verbindet. Ein Interieur das alle Sinne berührt.

**Contur® Küche-57.150 / 53.170**
Stellmaße: ca. 430 cm + Insel ca. 275 cm
**Alles mit drin ...** Hochwertige Markentechnik von SAMSUNG: Backofen Dual Cook NV75N7677RS/EG, Energie-Effizienzklasse A+ (Skala von A+++ bis D), Kompakt Mikrowelle NQ50J3530BS, Wärmeschublade NL20J7100WB, Kochfeld mit integriertem Muldenlüfter NZ84T9747VK, Energie-Effizienzklasse A+ (Skala von A+++ bis D), Kühl- und Gefrierschrank BRB260130WW, Energie-Effizienzklasse E (Skala von A bis G).

**Zum Contur® Lieferpreis 28 998.-** Inclusive Küchen-Einbauleuchten, Energie-Effizienzklasse D (Skala von A bis G).
Sideboard mit Regalen ca. 270 cm, Lieferpreis 2 898.-, Hängeboard ca. 184 cm, Lieferpreis 1 398.-, Tisch ca. 220 x 90 cm, Lieferpreis 1 725.-. Ohne Dekoration.

**Code scannen und Film anschauen**

# Liebe zum Detail

Wenn Sie sich für eine Contur® Küche entscheiden, können Sie sicher sein, dass höchste Qualität, außergewöhnliches Design und eine aufgeräumte Optik nicht nur Merkmale sind, die sich in Äußerlichkeiten ausdrücken.

Spürbar wird das, wenn Sie einen Auszug mit sanftem Druck auf die grifflose Front – per Tip-On – öffnen und Ihnen das Innere, dank synchronisierter Führung, ganz ruhig entgegen gleitet.

Mit edlen, vielfältigen Ausstattungsvarianten für die unterschiedlichsten Anwendungsbereiche, lassen sich sämtliche Utensilien und Zutaten übersichtlich ordnen und sind jederzeit griffbereit. Das macht Arbeitsprozesse fließend und das Kochen zum kreativen Erlebnis!

Anis
Kräutersalz
Chili ganz
Muskatnuss
Dill
Zimt
Salz
Vanille

**Sideboard Contur® Küche-57.150**
mit Schiebetüren ca. 270 cm und Wandborde ca. 160 cm.
**Zum Contur® Lieferpreis 2 898.-.**

Inclusive Einbauleuchten, Energie-Effizienzklasse D
(Skala von A bis G).
Ohne Dekoration.

## Vom Reiz des Verborgenen

**Bücherregal Contur® Küche-57.150**
mit griffloser Durchgangstür ca. 188 cm.
**Zum Contur® Lieferpreis 2 898.-.**

Inclusive Einbauleuchten, Energie-Effizienzklasse D (Skala von A bis G).
Ohne Dekoration.

⟶ Das schlanke Hängesideboard bringt die zeitlose Eleganz der Küche in den Wohnbereich und wird dank der schwebenden Optik und den sanft gleitenden Schiebetüren zum Designobjekt, das sich immer wieder neu inszenieren lässt.
Das vornehme Bücherregal offenbart erst auf den zweiten Blick die diskret integrierte Durchgangstür in edlem Echtholzfurnier, die sich durch antippen öffnen lässt und den Zugang zur verborgenen Speisekammer frei macht.

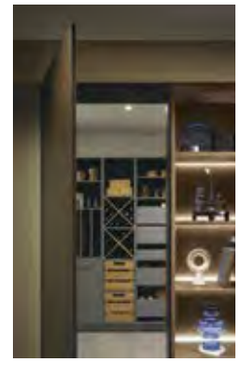

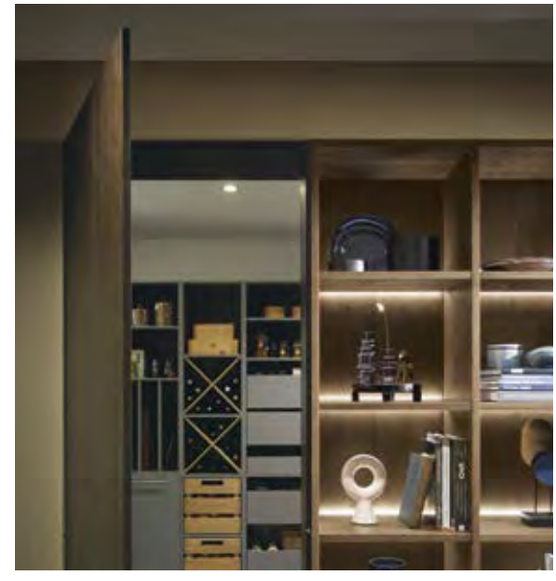

**Auch die tüchtigsten Helfer brauchen gelegentlich Raum für sich.**

**Mehr drin: Wer Ordnung liebt wird hier begeistert sein.**

**Das Hochschrankregal für Getränkekisten ermöglicht eine rückenfreundliche Lagerung.**

**Contur®-Küche 50.100**
Stellmaße: Speisekammer ca. 380 cm

**Zum Contur® Lieferpreis 5 598.-.**
Inclusive Einbauleuchten Energie-Effizienzklasse D (Skala von A bis G). Ohne Dekoration.

# Wo Geschmack ein Zuhause hat – die Speisekammer

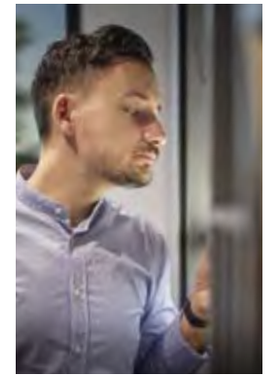

**Entgegenkommend: Hinter der Glasjalousie verbirgt sich ein praktisches Auszugstablar.**

⟶ Wenn moderne Küchenkonzepte immer offener und wohnlicher werden, wo bleibt dann der dringend benötigte Stauraum für Lebensmittel, Küchenutensilien und Co? Eine ausgelagerte Speisekammer liefert die passende Antwort – und gibt der Küche so den Raum die sie braucht. Die vielseitigen Schrankausführungen bieten für jede Anforderung eine funktionale, schicke und ergonomisch perfekte Lösung. Gleichzeitig ermöglicht das umfangreiche Programm dadurch eine flexible Planung, die auch auf kleinstem Raum die Gegebenheiten optimal ausnutzen kann. Zurückhaltende Fronten in Achatgrau und Elemente in Eiche Natur lassen die Speisekammer auch in puncto Optik glänzen. So geht Vorratshaltung Zwei Punkt Null.

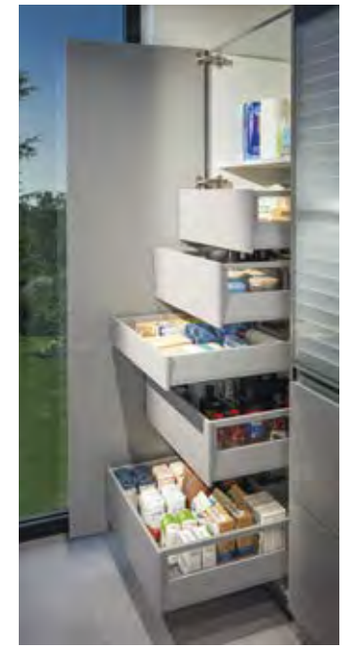

# Feuer, Form und Flamme

Feuerring – das Original

⟶ Zwischen Zugersee und monumentaler Schweizer Alpenkulisse, glüht ein Funke kreativer Freigeist. Hier, im idyllischen Örtchen Immensee, erschafft Stahlplastiker Andreas Reichlin Objekte, die Kunst und Kulinarik reizvoll verschmelzen. Sein Feuerring, eine formschöne Schale, wie aus einem Guss verbunden mit einem massiven Ring, ist Skulptur und Grillgerät in Einem. Die kompromisslos reduzierte Formensprache und der edel gerostete Stahl verleiht ihm eine zeitlose und archaische Anmutung und macht ihn zum prägnanten Design-Statement. Natürliche Prozesse der Oxidation und die individuelle Nutzung geben dem Werkstoff eine ganz eigentümliche Charakteristik, die ständig in Veränderung begriffen ist und den Feuerring über die Jahre sogar immer attraktiver werden lässt. Wie leidenschaftlich sich der Künstler um die Schönheit verdient macht, zeigt sich nicht nur anhand hochkarätiger Designpreise – wer sich für einen Original Feuerring interessiert, wird persönlich im Atelier oder neuerdings via Videochat beraten. Damit jeder Interessent genau den Ring bekommt, der sich ästhetisch perfekt ins Areal einfügt. Aber um das Erlebnis Feuerring durch und durch zu verstehen, muss man ihn selbst entdecken.

Wer damit grillt, wird schnell von seiner funktionalen Flexibilität überrascht: Er eignet sich durch unterschiedliche Temperaturzonen ideal, um Fleisch erst scharf anzubraten und dann bei niedriger Temperatur zu garen. Doch mit dem Original ist noch ganz anderes möglich: Vom Risotto bis zum hauchdünnen Pfannkuchen, alles lässt sich direkt auf der Grillfläche zubereiten. Und selbst der Raum darunter kann ingeniös genutzt werden. So lässt sich Gemüse schonend garen oder sogar Brot backen. Durch seine kreisrunde Form macht er den Gast zum Koch und lädt zum mitmachen ein. Als Quelle der Wärme wird er zu einem Ort des Miteinanders und entfaltet durch das offene Feuer eine ursprüngliche Atmosphäre, die den Funke sofort überspringen lässt. ■

**Informieren Sie sich direkt beim Designer und seinem Team zu den Stärken des Original Feuerring: info@feuerring.ch oder unter www.feuerring.ch**

Ladies evening im Loft

# Die edle Loft Kitchen mit dem Vintage Touch

→ Wir leben in einer schnellen Welt, in der es kaum an Stillstand zu denken gilt. Wenn es doch mal zur Entschleunigung kommt, merkt man schnell, was wirklich zählt. Nämlich Dinge, die unser Leben bereichern und Geschmack verleihen. Doch was gibt uns das? Menschen und Erlebnisse, die unserem Alltag Würze geben, Familie und Freunde nicht aus den Augen zu verlieren. Momente fest zu halten. Da geht es weniger darum, Zeit zu haben, sondern sich die Zeit zu nehmen und bewusst zu Genießen. Seit meine Kinder das Nest verlassen haben, gönnt man sich auch wieder mehr Raum für sich und seine Freunde. Einen kompletten Abend mal nicht Ehefrau und Mutter zu sein, sondern Genießerin. Schon im Studium habe ich mit meiner engsten Freundin gern gemeinsame Abende zelebriert. Damals mit einer Flasche Wein und ganz unkompliziert, thailändisch vom Lieferservice. Das lassen wir wieder aufleben. Mit den Jahren haben sich die Ansprüche natürlich etwas verändert: Heute nehmen wir uns die Zeit und kochen unser Genießermenü bei einem guten Glas Wein lieber selbst. »

A place for friends

# We save the date

Manchmal verabreden wir uns schon vorher auf dem Markt und lassen uns gemeinsam fürs Menü inspirieren, denn die Qualität der Zutaten muss natürlich stimmen. Da wir nach Möglichkeit frische und regionale Produkte verwenden, entscheiden wir uns oft für Saisonales. Da bist du auf dem Wochenmarkt am besten aufgehoben, wenn du direkt mit dem Erzeuger im Kontakt bist. Heute steht knackiger grüner Spargel mit Calamaretti und gelben Linsen auf dem Programm. Eines unserer Lieblingsrezepte. Wunderbar leicht, aber mit den scharf angebratenen Calamaretti geschmacklich eine Wucht. Perfekt dazu passt das milde Chili von Ankerkraut. Es lässt sich leicht dosieren, bringt eine angenehme Wärme mit und macht auch optisch richtig was her. Denn genau auf so etwas kommts an: Die richtigen Geschmacks-Nuancen zu kombinieren und damit eine wunderbare Gesamtkomposition zu zaubern. Dazu den passenden Weißwein und unser Ladys-Abend ist perfekt. Doch nicht nur die Wahl der Zutaten beim Essen ist mir wichtig, auch die Gesamtkomposition meiner Küche sollte stimmen, um solchen Abenden auch einen stilvollen Rahmen zu geben. Deswegen die satten waldgrünen Fronten, die in Kombination mit der Zeile in weiß und der Arbeitsplatte in edlem Marmor-Look ein tolles Gesamtbild abgeben. Auch die Nische ziert diese dezente Marmoroptik. Ganz raffiniert finde ich dabei die beleuchtete Paneelleiste, an denen praktische Küchenhelfer schnell und ordentlich Platz finden. Perfekt beim Kochen mit Freunden, wenn man sofort alles zur Hand hat. Mein besonderer Liebling aber ist der schicke kleine Barwagen. Er bringt etwas Lockeres in unsere sonst recht reduziert und clean gehaltene Küche, deswegen liebe ich ihn einfach! Außerdem habe ich dort alles, was ich brauche auch immer genau da, wo ich es brauche. Zu guter Letzt könnte man natürlich noch über ein kleines Dessert nachdenken. Und wer weiss, was der Abend dann noch bereit hält. ■

## Tasty, prickelnd und dabei doch angenehm mild

**Wenn der Abend schon feurig scharf beginnt, wird die Nacht garantiert unvergesslich. Diesen und viele weitere Leckerbissen aus der Hamburger Geschmacksmanufaktur finden Sie unter www.ankerkraut.de**

Code scannen und
Film anschauen

**Naturverbunden kann jetzt auch modern: www.zsverlag.de**

# Grüner Spargel

## mit Calamaretti und gelben Linsen

**So wirds gemacht**

Die Linsen daumenhoch mit Gemüsebrühe bedecken und aufkochen. Zugedeckt etwa 15 Min. garen und abgießen. Zwiebel, Knoblauch und Chilis fein hacken. Calamaretti in Olivenöl rundherum scharf anbraten und herausnehmen. Zwiebel, Knoblauch und Chilis in der Pfanne gut durchschwenken. Tomatenmark unterrühren, mit Hühnerbrühe ablöschen und auf die Hälfte einkochen lassen. Calamaretti wieder dazugeben, vom Herd nehmen, mit Meersalz und Pfeffer würzen. Oliven samt Öl hinzufügen und zugedeckt ziehen lassen. Spargel im unteren Drittel schälen und die Enden entfernen. Die Spargelstangen in Salzwasser bissfest garen. Bon Appétit!

### Zutaten

- 2 Handvoll grüner Spargel
- 1 Zwiebel
- 2 Knoblauchzehen
- 2 Chilischoten
- 4 Calamaretti (küchenfertig)
- Olivenöl
- 1 EL Tomatenmark
- ca. 200 ml Hühnerbrühe
- Meersalz
- Pfeffer aus der Mühle
- 1 Handvoll Taggiasca-Oliven (in Öl)

Garden, von Meike Stüber Thorsten Südfels & Adam Koor, ZS Verlag, ISBN 978-3-89883-870-2,
Fotos: (C) Thorsten Suedfels für ZS Verlag



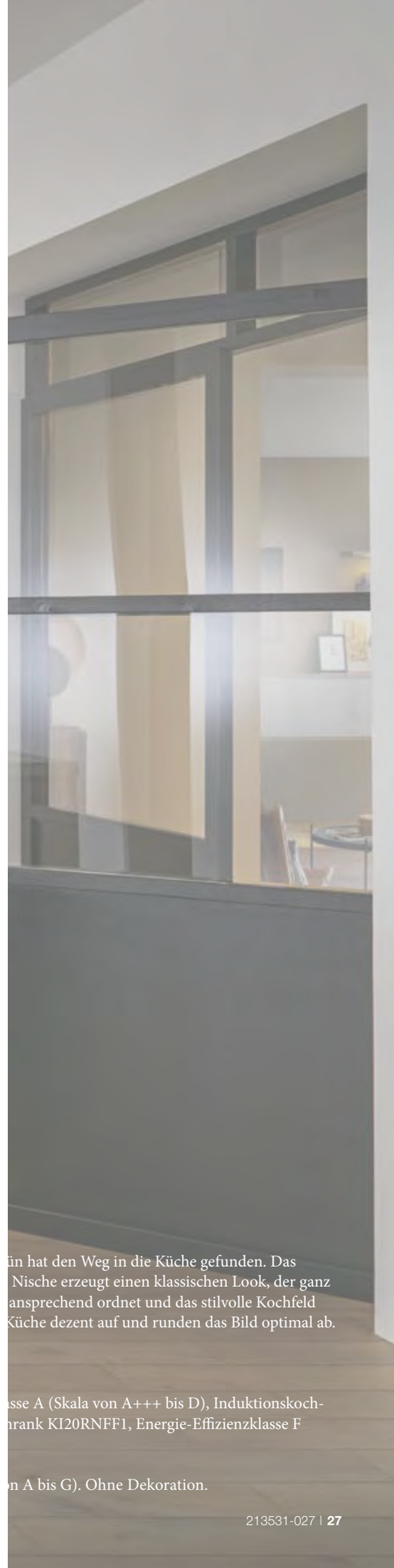

ün hat den Weg in die Küche gefunden. Das
Nische erzeugt einen klassischen Look, der ganz
ansprechend ordnet und das stilvolle Kochfeld
Küche dezent auf und runden das Bild optimal ab.

sse A (Skala von A+++ bis D), Induktionskoch-
hrank KI20RNFF1, Energie-Effizienzklasse F

n A bis G). Ohne Dekoration.

Code scannen und
Film anschauen



213531-826

It's all about the colour! So setzen Sie nicht nur einen Akzent, sondern ein Statement. Die Trendfarbe Waldgrün hat den Weg in die Küche gefunden. Das Zusammenspiel dieser tiefen, dunklen Farbigkeit mit der zart wirkenden Marmoroptik von Arbeitsplatte und Nische erzeugt einen klassischen Look, der ganz subtil mit einem Hauch Vintage spielt. Funktionale Highlights sind das Nischenpaneel, das Küchenutensilien ansprechend ordnet und das stilvolle Kochfeld mit Muldenlüfter. Der coole Barwagen sowie der Hocker im Industrial-Look brechen das lineare Muster der Küche dezent auf und runden das Bild optimal ab.

**Contur® Küche-54.160**
Stellmaße: Küchenzeile ca. 364 cm + Insel ca. 185 cm.
**Alles mit drin ...** Hochwertige Markentechnik von **SIEMENS**: Backofen HB510ABR1, Energie-Effizienzklasse A (Skala von A+++ bis D), Induktionskochfeld mit integriertem Muldenlüfter ED811FQ15E , Energie-Effizienzklasse B (Skala von A+++ bis D), Kühlschrank KI20RNFF1, Energie-Effizienzklasse F (Skala von A bis G).

**Zum Contur® Lieferpreis 12 998.-** inclusive Küchen-Einbauleuchten, Energie-Effizienzklasse D (Skala von A bis G). Ohne Dekoration.

**Machen Sie sich auf den Weg zu Ihrer ganz persönlichen Küchenplanung. Wir geben Ihnen Tipps, auf was Sie achten müssen.**

## 1 Idee

Am Anfang steht immer die Idee – das, was Sie sich ganz unvoreingenommen vorstellen. Und damit ist auch schon der erste Schritt getan. Doch bis aus einer persönlichen, abstrakten Wunschvorstellung eine individuelle Küche wird, gibt es einiges zu beachten. Dabei spielen neben „harten" Faktoren, wie dem Nutzungsgrad und den räumlichen Gegebenheiten vor Ort, Ihre Vorstellung von Architektur und Ästhetik, Ihr Anspruch an Material und Haptik sowie Ihre persönlichen Design-Präferenzen eine zentrale Rolle. Dieses Magazin soll Ihnen als Quelle der Inspiration und als Leitfaden dienen, um Ihre Kreativität anzuregen. Dann stehen wir bereit, Ihrer Idee ein Gesicht zu geben.

## 2 Planung

Je früher Sie die Planung der Küche in Angriff nehmen, desto besser lassen sich Ihre Vorstellungen auch verwirklichen. Eine Spüle in der Kochinsel und gerne auch das Induktionskochfeld mit integriertem Muldenlüfter. Aber das geht nur, wenn die Planung bereits vor dem Einstieg in die Rohbauphase steht. Denn wo keine Leitung verlegt wurde, kann später auch kein Wasser fließen. All diese Anschlüsse oder auch Abzugsschächte müssen sozusagen mit der Architektur mitgeplant werden. Wenn die Küche nicht sogar ein Teil der Architektur als solches ist. Ihr Contur®-Küchen-Berater ist gerne von Anfang an Ihr Partner. Denn die Küche ist Teil Ihres Lebens. Tag für Tag.

## 3 Ergonomie

Damit Sie sich in Ihrem Lebensraum Küche frei entfalten können, sollte diese auf Ihre Bedürfnisse Rücksicht nehmen und darauf ausgerichtet sein. Zum Beispiel helfen kurze Arbeitswege dabei, Rhythmus und Effizienz in Ihren Kochalltag zu bringen. Auch die Arbeitshöhe spielt eine entscheidende Rolle: Ist diese an Ihrer Körpergröße ausgerichtet, lässt es sich angenehm und in rückenfreundlicher Höhe vorbereiten, kochen und spülen. Gut für die Haltung sind auch hoch eingebaute Elektrogeräte wie Backofen, aber auch eine Spülmaschine, zu der man sich nicht hinunterbeugen muss. Schließlich soll Ihnen Ihre Küche Freude machen und nicht umgekehrt.

# Küchen. kultur beginnt mit einer Idee!

Wir zeigen Beispiele »

## 4 Material

Geschmäcker sind verschieden, deswegen sollten Sie genau überlegen, welche Materialien Sie in Ihrer Küche verwenden möchten. Achten Sie nicht allein auf den optischen Aspekt, auch die Haptik spielt eine wichtige Rolle bei der Wahl der Materialien. Denn Sie sind mit diesen jeden Tag in Berührung. Lassen Sie sich über die unzähligen Möglichkeiten beraten, denn neben Bekanntem, wie Holz, Stein oder Lack, haben auch Glas- oder Keramik-Elemente oder gar Fenix mit Anti-Finger-Print-Beschichtung, die Küche erobert. Blättern Sie in diesem Magazin und entdecken Sie Anregungen und innovative Ideen!

## 5 Technik

Eine Küche voller Technik kann Ihren Kochalltag revolutionieren. Neben Hightech-Elektrogeräten, wie Dampf- oder Kombigarer, können Sie Ihre Küche mit allerlei Gadgets ausstatten: Spielereien, wie die in der Arbeitsplatte integrierte induktive Ladestation oder ein qualitativ hochwertiges Soundsystem, sind ein beliebtes Highlight. Das neueste Stichwort in Sachen Technik lautet „Smart Kitchen". Ziel ist es, all Ihre Geräte miteinander zu vernetzen – für den ultimativen Überblick. Die Zukunft steht vor der Tür, zum Beispiel mit Kühlschränken, die automatisch verbrauchte Lebensmittel nachbestellen. Da hält das Zeitalter der Technologie auch in Ihrer Küche Einzug.

## 6 Ausstattung

Wer hohe Ansprüche an die Optik der Küche hat, darf auch praktische und funktionale Anforderungen nicht außer Acht lassen. Wie das Sprichwort so schön sagt: „Es kommt auch auf die inneren Werte an." Für die optimale Organisation, bieten wir beispielsweise hochwertige und vielfältige Inneneinteilungen in Eiche natur an. Eine indirekte Beleuchtung setzt bewusst Akzente im Raum und wenn auch beim Öffnen des XXL-Auszuges das Licht angeht, strahlt nicht nur der Inhalt. Sie sind Weinliebhaber? Dann integrieren Sie doch einen Weinkühlschrank in Ihre Küche. Erst das Zusammenspiel aller Möglichkeiten prägt das Bild und die Persönlichkeit Ihrer Küche.

Code scannen und
Film anschauen

# Küchen die Generationen verbinden

⟶ Zeit ist heutzutage ein kostbares Gut, denn niemand hat sie mehr, die Zeit. Der Alltag wird geprägt von Terminen und Schnelllebigkeit. Da kommen gemeinsame Momente als Familie manchmal zu kurz. Nichts ist da besser, als eine große Wohnküche mit Insel und großem Esstisch, die zum Treffpunkt für Alle wird. Der Raum wirkt gemütlich und einladend, durch die hellen Fronten in Kombination mit der dunklen Arbeitsplatte. Ein Ort, der die ganze Familie immer wieder zusammen bringt.

Ein wahres Multitalent und "Familienküche" durch und durch. Die offen gestaltete Küche bietet Raum zur Entfaltung für viele helfende Hände und schafft mit ihrer Insel eine perfekte Verbindung zum Essbereich. Die hellen Fronten in Magnolia Samt matt sind robust und pflegeleicht und bekommen mit den horizontalen Griffmulden und der farblich abgesetzten Arbeitsplatte in Montanaschiefer Nachbildung eine interessante grafische Kontur. Das offene Regal ist Ausstellungsfläche und Stauraum zugleich und lässt dabei angenehm Luft zum atmen.

**Contur® Küche-54.160**
Stellmaße: Küchenzeile ca. 452 cm + Insel ca. 212 cm.
**Alles mit drin ...** Hochwertige Markentechnik von **Juno**: Backofen JB084C1, Energie-Effizienzklasse A (Skala von A+++ bis D), **Airforce** Kochfeld mit integriertem Muldenlüfter Centrale 78 B20, Energie-Effizienzklasse A++ (Skala von A+++ bis D), **AEG** Standkühlschrank RCB531E1LX, Energie-Effizienzklasse F (Skala von A bis G)

**Zum Contur® Lieferpreis 10 998.-** Ohne Dekoration.

Code scannen und
Film anschauen

Eine Küche, die ihren Anspruch auf den ersten Blick offenbart. Denn ihr stilvoller Materialmix aus Fronten in Urban Wood Nachbildung, stylishen Elementen in Beton-Dekor und der kühlen Eleganz von mattem Glas, hebt sie sofort von der Masse ab. Das großzügige Raumgefühl wird unterstützt durch progressive Planungsdetails, wie die offenen Regalelemente, das elegant minimalistische Sideboard mit beleuchteten Wangenregalen und die auf der Insel aufliegende Barplatte. Nichts ist zu viel, aber auch nichts zu wenig. So entsteht ein einzigartiges Küchendesign für das moderne Zuhause.

**Contur® Küche-57.140 / 52.210***
Stellmaße : Küchenzeile ca. 487 cm, Kochinsel mit Anstelltisch ca. 240 x 202 cm.
**Alles mit drin ...** Hochwertige Markentechnik von Bosch: Backofen BCR1522N, Energie-Effizienzklasse A+ (Skala von A+++ bis D), Kochfeld mit Muldenlüfter TBD 183 AN, Energie-Effizienzklasse A (Skala von A+++ bis D), Kühlschrank K1515XFF1, Energie-Effizienzklasse F (Skala von A bis G).

**Zum Contur® Lieferpreis 12 275.-** Inclusive Küchen-Einbauleuchten, Energie-Effizienzklasse D (Skala von A bis G).
Sideboard ca. 305 cm, Lieferpreis 1 945.-. Ohne Dekoration.

*Exclusiv für den Europa Möbel-Verbund

**Code scannen und Film anschauen**

Denkt man an Nordic Design, kommen einem zunächst viel Weiß, helle Pastelltöne und warmes Holz in den Sinn. Wie charismatisch das Thema in dunklen Farben aufgefasst werden kann, stellt unsere Contur®-Küche 51.200 / 50.100 unter Beweis. Die edlen Holzfronten in Chaleteiche Nachbildung wirken durch den Schattenwurf der Griffe fast wie gefächert. Zusammen mit der delikaten Äderung der Arbeitsplatte in Ceramic terra Nachbildung und den Elementen in Achatgrau entsteht eine sensible Farbpalette, die den Raum behaglich macht und ihn in weiches Licht hüllt.

**Contur® Küche-51.200 / 50.100**
Stellmaße : Küchenzeile ca. 425 cm + Technik-Hochschrank ca. 190 cm.
**Alles mit drin ...** Hochwertige Markentechnik von **SIEMENS**: Backofen HB510ABR1, Energie-Effizienzklasse A (Skala von A+++ bis D), Kompaktbackofen mit Mikrowellenfunktion CM585AGS0, Kochfeld ET801LMP1D, Kühlschrank KI18RNFF0, Energie-Effizienzklasse F (Skala von A bis G), **ELICA** Wandhaube Hajku PRF0146265, Energie-Effizienzklasse A (Skala von A+++ bis D).

**Zum Contur® Lieferpreis 11 998.-** Ohne Dekoration.

## Nordic Design neu interpretiert

⟶ Hier gibt die nordische Natur den Ton an. Der elegante Dreiklang aus expressivem Holz-Dekor, modernen Elementen in Achatgrau und der feinen Handwerklichkeit der Arbeitsplatte in Marmor-Nachbildung schaffen ein zurückhaltendes Ambiente, das Ruhe und Harmonie ausstrahlt.

Code scannen und
Film anschauen

Eine Küche als Ausdruck exklusiven Stilbewusstseins: Klare Linien. Erlesene Oberflächen. Innovative Technik. Konsequent modern und reduziert auf das Wesentliche. Die monolithische Insel, die fast wie aus einem massiven Block gefertigt zu sein scheint, untermauert diese Prämisse aus jeder Perspektive. Grifflose Fronten, die sich per Tip-On öffnen lassen, tragen zum puristischen Auftritt bei und verleihen der archaischen Optik, der deckenhoch eingeplanten Hochschränke in Beton nebelgrau Nachbildung, eine ruhige Ausstrahlung. Der Technikschrank in Flammeiche Nachbildung bereichert das Arrangement mit einem Hauch Ursprünglichkeit.

**Contur® Küche-52.210* / 52.200**
Stellmaße: ca. 382 cm + ca. 250 cm + Insel ca. 365 cm
**Alles mit drin ...** Hochwertige Markentechnik von **Miele**: Backofen H2860B, Energie-Effizienzklasse A+ (Skala von A+++ bis D), Kochfeld mit integriertem Muldenlüfter KMDA7633FL, Energie-Effizienzklasse A++ (Skala von A+++ bis D), Kühlschrank K37222iD, Energie-Effizienzklasse F (Skala von A bis G), Kaffeevollautomat CVA7440, Wärmeschublade ESW7010

**Zum Contur® Lieferpreis 22 745.-** Ohne Dekoration.

*Exclusiv für den Europa Möbel-Verbund

# Funktion trifft Exklusivität

Offenheit, Reduktion und zeitlos funktionales Design – das ist es, was moderne Küchen heute auszeichnet. Das leistungsstarke Induktionskochfeld von **Miele** unterstreicht dieses Credo perfekt und fügt sich dank des flächenbündigen Einbaus nahtlos und elegant in die Arbeitsplatte ein.

Direkt am Entstehungsort wird der Kochdampf abgesaugt. Die Saugleistung reguliert sich dabei ganz bequem vollautomatisch. Das macht eine Abzugshaube überflüssig und der Blick bleibt frei. So entsteht ein moderner und offener Auftritt der Küche.

5 6 7 8 9 B
Miele
INDUCTION

## Freude beim Backen

Der hoch eingebaute Backofen von **Miele** vereint faszinierendes Design mit modernster Funktionalität und höchstem Bedienkomfort. So sorgen der großzügige XL-Garraum, ein programmierbarer Timer und viele weitere intelligente Features für Vergnügen beim Backen und unvergessliche Geschmackserlebnisse.

## Zeit für Kaffeegenuss

Wenn das verlockend würzige Bouquet erlesener Kaffeebohnen Ihre Nase erobert, kann es nur ein guter Tag werden. Frisch aufgebrüht, entfalten sie ihr volles Aroma. Der elegante Kaffeevollautomat von **Miele** harmoniert wunderschön mit der ausdrucksstarken Optik der Fronten in Holz-Dekor – ein Genuss für alle Sinne.

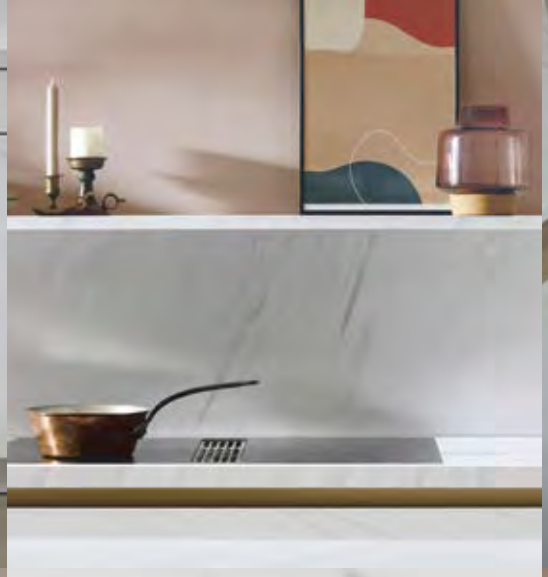

# AVO RIO

Die Strahlkraft und der einzigartige Charme, den die Optik von hellem Marmordekor in die Küche bringt sind unvergleichlich. Eine hauchzarte Maserung durchzieht die gesamte Oberfläche und verleiht ihr eine zeitlose Leichtigkeit, die schon seit der Antike Faszination weckt. Das erlesene Material wirkt kostbar und macht Ihre Küche zu einem Schatz – ideal für ein aufregendes Küchendesign, das Eleganz neu definiert und garantiert Aufsehen erregt!

# SCURO

Geheimnisvoll, rauchig, stilvoll. Das sind die ersten Adjektive, die einem in den Sinn kommen, wenn man die exklusiven Fronten in dunkler Marmor-Optik betrachtet. Das Besondere ist die ungeahnt wohnliche Wärme, die diese Oberflächen in den Raum zaubern. Die feine Äderung zeichnet sich deutlich vom dunklen Untergrund ab und lässt die Küche zu einer kunstvollen Komposition werden, die immer wieder aufs Neue begeistert.

Code scannen und
Film anschauen

Die mediterrane Natur liefert das Vokabular für diese Küche. Hauchzarte Fronten in Marmor Avorio Nachbildung korrespondieren eindrucksvoll mit den edel abgesetzten Griffmulden in Messing-Optik. Ein fantasievolles Detail ist der wohldosierte Farbtupfer in Form des Einbauregalelements in Zartrosé Satin, das Stauraum bietet und die Formensprache der Insel gekonnt auflockert. Das offene Regalbord, das wie aus einem Guss aus dem Nischenpaneel empor wächst, nimmt die federleichte Wirkung dieser Küchenarchitektur auf.

**Contur® Küche-53.170**
Stellmaße: Küchenzeile ca. 407 cm + Kücheninsel ca. 244 cm + Technikschrank ca. 123 cm.
**Alles mit drin ...** Hochwertige Markentechnik von Whirlpool: Backofen AKP9 7860 NB, Energie-Effizienzklasse A (Skala von A+++ bis D), Induktions-Kochfeld mit integriertem Dunstabzug IVH 840C NE, Energie-Effizienzklasse A (Skala von A+++ bis D), Kühl- Gefrierkombination ART 9813 SFS, Energie-Effizienzklasse E (Skala von A bis G).

**Zum Contur® Lieferpreis 11 498.-** Ohne Dekoration.

Code scannen und
Film anschauen

Diese Komposition verbindet Lavaschwarz mit der Anmut von Marmor Scuro Nachbildung und fügt sich dabei sehr einfühlsam in ein nordisches Interieur ein. Einen interessanten Rhythmus erzeugt die „Rahmung“ der Oberschränke, die in den Wangen und offenen Frame Racks einen präzisen Abschluss findet. Die integrierte Beleuchtung verleiht diesem Arrangement besondere Wirkung.

**Contur® Küche-53.170 / 50.100**
Stellmaße: Küchenzeile ca. 362 cm + Technikschrank ca. 123 cm.
**Alles mit drin ...** Hochwertige Markentechnik von **SIEMENS**: Backofen HB510ABR1, Energie-Effizienzklasse A (Skala von A+++ bis D), Mikrowelle CM585AGS0, flächenbündiges Kochfeld ET801LMP1D, Kühlschrank KI18RNFF0, Energie-Effizienzklasse F (Skala von A bis G), **Elica** Schrägesse Majestic PRF0116967A, Energie-Effizienzklasse B (Skala von A+++ bis D).

**Zum Contur® Lieferpreis 12 245.-** Incl. Küchen-Einbauleuchten, Energie-Effizienzklasse D (Skala von A bis G). Ohne Dekoration.

**Contur® Küche-57.150 / 54.160**
Stellmaße: Küchenzeile mit Hoch- und Oberschränken ca. 365 cm + Kücheninsel ca. 300 cm.
**Alles mit drin ...** Hochwertige Markentechnik von GAGGENAU: Backofen BOP220102, Energie-Effizienzklasse A (Skala von A+++ bis D), Kochfeld mit integriertem Muldenlüfter CV282111, Energie-Effizienzklasse A (Skala von A+++ bis D), Kühlschrank RT282204, Energie-Effizienzklasse F (Skala von A bis G).

**Zum Contur® Lieferpreis 29 998.-** Ohne Dekoration.

# Die Küche ist für uns ein Stück Heimat geworden

Wir haben bewusst auf dem Land gebaut, der Kinder wegen, erklärt uns Monika Siebert. Klar, die Stadt ist nicht weit weg, da unsere Tochter in den Waldorf-Kindergarten geht und so was gibt es nur in urbanen Gegenden, ergänzt sie. Uns war von Anfang an klar, wenn wir neu bauen, dann mit viel Licht und offener Architektur. Wir wollten das Draußen nach innen bringen und die Natur zum Mitbewohner machen. Offen und mit viel Luft zum Atmen und dabei multifunktional – sozusagen der Mittelpunkt des Hauses – so sollte die Küche werden. Das war unser Plan. Ist uns gelungen, mehr noch, sie ist unser aller Heimat geworden. Uns begeistert immer noch die Idee der offenen Küche, bei der die Kinder immer im Blick sind und sie den Tisch als ihren Spielplatz erobern können. Ich glaube, wir haben alles richtig gemacht. Auch in Sachen Küchenausstattung. Wir kochen gerne und genießen den Vorzug, dass wir auf dem „Land“ alles frisch beim Demeter-Bauern kaufen können. Ich würde sagen, wir haben uns einfach einen Traum erfüllt.

**Wenn Küche mehr ist als Küche – wir besuchen Monika Siebert**

**Treten Sie ein in unsere Wohnküche!**

Code scannen und 360 Grad Rundgang starten

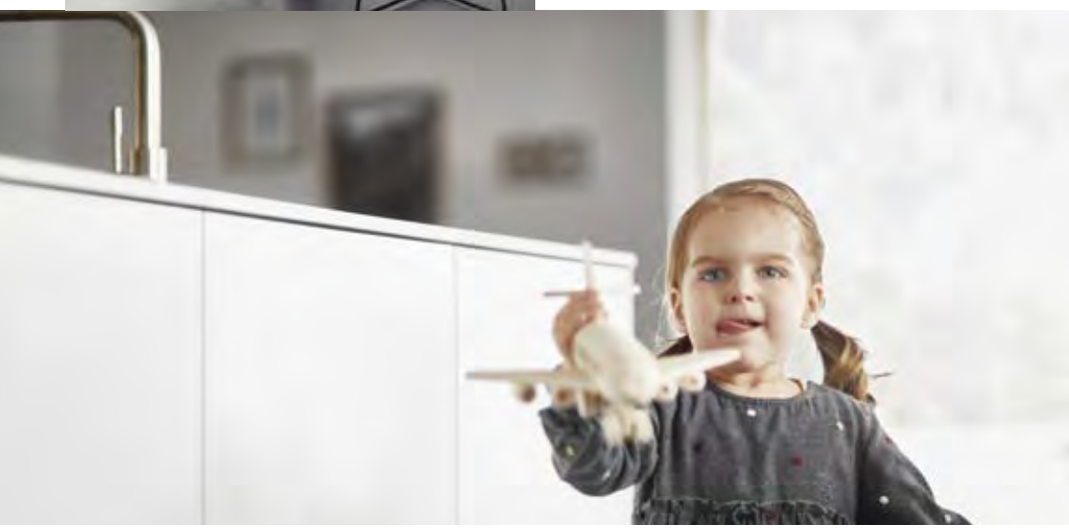

## Familientauglich und natürlich sollte es werden

» Es gibt unendlich viele Möglichkeiten, seine Küche zu gestalten. Für uns stand von Anfang an fest: ein warmes Material soll es werden. Da war das Echtholzfurnier mit seiner hellen Anmutung für uns genau das Richtige. Als Kontrapunkt haben wir den Küchenblock in weißem Lack dazu planen lassen, mit flächenbündiger Spüle und Kochfeld mit integriertem Dunstabzug. „Nicht kalt“ war dabei die Devise. Das gibt einem das Gefühl von Sonne, auch wenn es durch unsere großen Glasscheiben draußen mal nicht nach Frühling aussieht. Da war noch was – Keller wollten wir keinen, sammelt sich doch nur Unnützes an. So entstand bei uns die Idee „Hauswirtschaftsraum“. Hat unser Küchenplaner perfekt umgesetzt. Alles auf einer Ebene hat uns gleich gefallen ...

Contur®-57.150 / 54.160

Mehr zum urbanen Country-Style unter
www.contur-kuechen.de/heimat
oder einfach Code scannen.

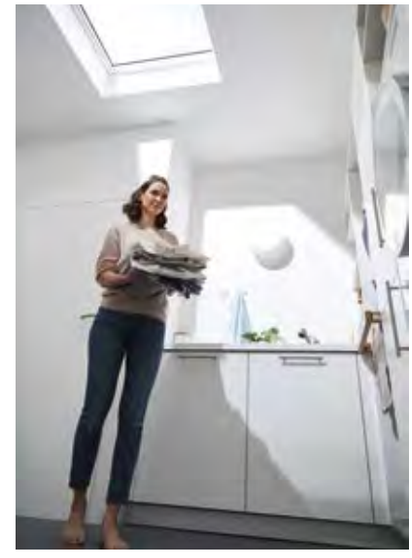

**Intelligente Details erleichtern die Hausarbeit**

**Alles in Griffhöhe und gleichzeitig aufgeteilt nach Nutzenfunktion. Da macht Wäsche waschen „fast“ Spaß. Vor allem, wenn’s nach frischer Wäsche riecht.**

**Der Platz zum Aufhängen der Wäsche, danach geht es zum Bügeln.**

# Unser Hauswirtschaftsraum war eine fabelhafte Idee.

**Viel Stauraum für alles, ob Staubsauger, Abfälle oder Kleinigkeiten – alles optimal platziert und griffbereit.**

» Es gibt nichts Praktischeres, als alles auf einer Ebene und direkt Zugriff zu haben. Gerade unser Hauswirtschaftsraum, hinter die Küche integriert, ist das beste Beispiel dafür. Durch die Bungalow-Bauweise gab's auch noch ein Oberlicht, das viel Helligkeit in den Raum bringt. Die Ausstattung war uns von zentraler Bedeutung. Alles, was Funktion hat: Hoch eingebaut sind z. B. der Trockner und die Waschmaschine – absolut praktisch und rückenfreundlich. Der Schmutzwäscheschrank mit seinen ovalen Öffnungen sieht chic aus. Dazu viel Schrankraum und Trockenmöglichkeiten, wenn die Wäsche mal nicht raus kann. Das integrierte Waschbecken ist ein Muss, wenn man mit Putzeimern hantiert. Alles in allem kann ich nur sagen – die perfekte Lösung, so ein Hauswirtschaftsraum. Und, wie bei uns, alles hinter einer Schiebetür: Einfach Tür zu und wir sind für Gäste bereit. ■

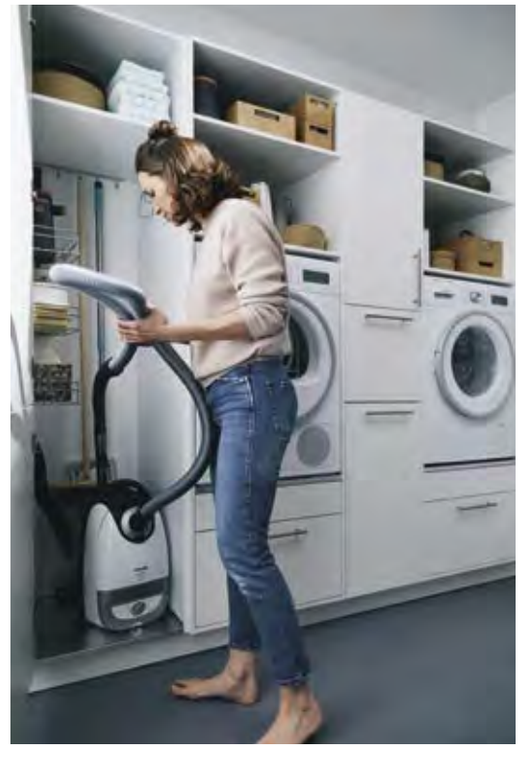

**Code scannen und Film anschauen**

Eine moderne Interpretation skandinavischer Sachlichkeit, die gekennzeichnet ist durch klare, konturierte Linien und einem spannenden Spiel aus Flächen in Glas kristallweiß matt, Gletscherblau Satinlack und warmen Akzenten in Asteiche natur Nachbildung. Die bewusst abgesetzten, offenen Regalelemente im Küchenblock befördern die Küche zum Designobjekt. Besonders ins Auge springt dabei die subtile Ausgestaltung der Insel: Die Arbeitsplatte wird vom offenen Korpus elegant aufgenommen und erzeugt eine fast schwebende Anmutung. Im Inneren setzen praktische Flex-Boxen die handwerkliche Finesse fort.

**Contur® Küche-57.140 / 51.130 / 55.100**
Stellmaße : Kücheninsel ca. 245 cm, Technik-Hochschrank mit Küchenzeile ca. 280 x 430 cm
**Alles mit drin ...** Hochwertige Markentechnik von BOSCH: Backofen BCR1522N, Energie-Effizienzklasse A+ (Skala von A+++ bis D), Kompaktbackofen CCR1522N, Energie-Effizienzklasse A+ (Skala von A+++ bis D), Kochfeld TBD1656N, Flachschirmhaube D49ED22X1 90 cm, Energie-Effizienzklasse A (Skala von A+++ bis D), Geschirrspüler S257ZCX35E, Energie-Effizienzklasse C (Skala von A bis G), Kühlschrank KI5862FF0, Energie-Effizienzklasse F (Skala von A bis G).

**Zum Contur® Lieferpreis 18 498.-** Ohne Dekoration.

## Farbvielfalt neu entdecken

⟶ Vorbei sind die Zeiten, in denen eine Küche Ton in Ton daher kommen muss. Vielfältige Farben, Materialien und Strukturen laden zum fantasievollen Kombinieren ein und bieten Raum für Individualität. Die Akzente in Holz-Optik verleihen dem Zusammenspiel aus kristallklarem Weiß und frischem Gletscherblau eine wohlige Wärme und Natürlichkeit.

# werte

# Vor der Bauphase entscheidet sich die Küchenplanung

→ In jedem Bauvorhaben steckt eine Menge Planung, da muss man einen guten Überblick behalten, um nichts zu vergessen. Die Küchenplanung ist dabei nicht außer Acht zu lassen, denn je früher Sie sich damit beschäftigen, desto einfacher sind Ihre individuellen Wünsche auch realisierbar. Wo benötigen Sie welchen Anschluss? Möchten Sie eine Kücheninsel? Umluft oder Abluft oder sogar einen Muldenlüfter? Wo brauchen Sie Stromquellen? Schwebt Ihnen eine Spüle in der Insel vor, dann achten Sie auf einen entsprechenden Wasseranschluss darunter! Denken Sie auch an die optischen Aspekte. Soll sich Ihre Küche „unsichtbar“ in die Wand einfügen oder gar ein bewusster Teil der Architektur werden? Es gibt viel im Vorfeld zu beachten.

**Von der**
**Idee**
**zur Küche:**

**Auf der folgenden Seite**
**zeigen wir Ihnen,**
**an was Sie alles denken sollten.**

## Stilvoll kombiniert

Das Spiel aus Flächen und Materialien der Fassade korrespondiert mit den sorgsam gewählten Oberflächen der Küche. So entsteht ein anspruchsvolles, lebendiges Erscheinungsbild von zeitloser Schönheit.

## Deckenhoch geplant

Die Hochschränke nutzen die räumlichen Gegebenheiten nicht nur optimal aus, sie definieren sie sogar und sind elementarer Bestandteil der Wand. So wird jeder Millimeter Stauraum perfekt genutzt und es entsteht ein klares, architektonisches Konzept.

## Anschlüsse unter der Insel

In der Bodenplatte sollten bereits die Versorgungsanschlüsse für Wasser, Strom oder einen Abluftkanal für den Muldenlüfter berücksichtigt werden, um die Insel mit Kochfeld bzw. Spülbecken auszustatten.

**Contur® Küche-53.180**
Stellmaße: Küchenzeile ca. 363 cm + Insel ca. 244 cm + Hochschrank ca. 244 cm.
**Alles mit drin ...** Hochwertige Markentechnik von **Miele**: Backofen H2860B, Energie-Effizienzklasse A+ (Skala von A+++ bis D), Kochfeld mit integriertem Muldenlüfter KMDA7633FR, Energie-Effizienzklasse A+ (Skala von A+++ bis D), Kühlschrank K34223i, Energie-Effizienzklasse F (Skala von A bis G), Kompakt-Dampfgarer DG2840, 2 x Weinklimaschrank KWT6422iG, Energie-Effizienzklasse C (Skala von A bis G).

**Zum Contur® Lieferpreis 26 998.-** Inclusive Küchen-Einbauleuchten, Energie-Effizienzklasse D (Skala von A bis G). Ohne Dekoration.

## Clever gespart

Tipp: Keine Fußbodenheizung unter der Insel, Gerätehochschränken oder Regalen verlegen.

## Perfekt temperiert

Ein Weinklimaschrank lässt sich elegant in die Küche integrieren, wenn die nötigen Anschlüsse eingeplant sind.

**HÄUSER und Contur® Küchen legen besonders Wert auf anspruchsvolle Architektur.**

**Mehr zu HÄUSER unter: www.haeuser-award.de**

## Die Küche öffnen

Interessante Details machen die Küche zu etwas Besonderem. Die offenen Elemente der Insel schaffen eine stilvolle Verbindung zum Wohnbereich.

**Mehr Tipps zum Thema Planung und Raumarchitektur unter www.contur-kuechen.de/planung**

**Code scannen und Film anschauen**

# Ein Ruhepol im Herzen der Stadt

Nora und ihre Familie haben sich mit dem Umbau eines ehemaligen Bürogebäudes einen Traum erfüllt. Ihr großzügig gestaltetes Loft ist ein Rückzugsort zum Krafttanken im Zentrum der Stadt. Aber wie wird aus einem Ort, der in der Vergangenheit für etwas ganz anderes gedacht war, später mal ein Zuhause? „Wenn ich ehrlich sein soll, für mich sah es am Anfang gar nicht danach aus." erklärt uns Nora mit einem Lächeln. „Auch wenn die Lage absolut traumhaft ist. Viele kleine Räume, die dunkel und ziemlich verschachtelt waren. Mein Partner Tankred ging sofort sehr unbefangen an die Sache heran und hat die Möglichkeiten gleich gesehen. Dieser Spieltrieb hat mich angesteckt," ergänzt sie. „Vor allem als klar wurde, das diese ganzen Wände raus können! Jetzt hat der Raum Luft zum Atmen." Ein Umbau gibt einem gestalterisch viele Freiheiten. Das bedeutet aber auch, dass man viele Entscheidungen treffen muss. „Du musst jemanden finden, mit dem du dich, was das Design betrifft, verstehst und auf der gleichen Welle unterwegs ist. Ich glaube, da hatten wir großes Glück. Denn bei uns war eine andere Herangehensweise gefragt, als beispielsweise bei einem Neubau. Die gute Beratung war deshalb für uns unbezahlbar." fügt sie hinzu ...

**Wie ein Ort der Ruhe mitten in der Stadt entsteht – wir besuchen Nora, Tankred und Linus** »

**Erleben Sie Nora´s Story und ihr City-Loft im Film unter www.contur-kuechen.de/city-loft oder einfach Code scannen**

## Offen für Neues

# Das Spiel mit Gegensätzen finde ich spannend

» „Ich möchte die Möbel sehen, ich möchte sie anfassen und ausprobieren. Da spürt man sehr schnell, ob es passt. Die Materialien und Verarbeitung müssen stimmen und wenn man Kinder hat, achtet man natürlich auch noch mal besonders auf Nachhaltigkeit.“, ergänzt die Bauherrin und nimmt ein Buch aus dem Regal. „Wenn es darum geht, zur Ruhe zu kommen, macht man das hier in diesem Zimmer. Hier wird gelesen, Tee getrunken, hier sitzt die Familie abends zusammen und ich kann total abschalten. Deswegen fühle ich mich hier am wohlsten.“, lacht Nora. Der lockere Stilmix aus neu und alt, modernem Design mit Vintage-Lieblingen und edlen handgeknüpften Teppichen gibt dem Raum eine entspannte Note, die vor der historischen Kulisse besonders zur Geltung kommt. „Von der Flexibilität der Kollektion waren wir letztlich auch total beeindruckt und so ist es sogar noch mehr geworden als eine Küche.“ Gerade weil die Familie abends gerne gemeinsam kocht, bot sich eine Planung mit Halbinsel an. „Die nutzt den Raum clever und jeder kann mitkochen.“

**1 Regalwand Contur® Küche-54.160**
in Muschelweiß, ca. 315 cm.
**Zum Contur® Lieferpreis 2 498.-.**
Ohne Dekoration.

**2 Vitrine Contur® Küche-54.160**
Onyxschwarz mit Rautenglas, ca. 105 cm.
**Zum Contur® Lieferpreis 2 398.-.**
Inclusive Einbauleuchten, Energie-Effizienzklasse D (Skala von A bis G).
Ohne Dekoration.

Die Planung in T-Form fügt sich nicht nur ideal in die räumlichen Gegebenheiten ein, sondern lädt nebenbei ganz charmant zum gemeinsamen Kochen ein. In der grazilen Arbeitsplatte in hellem Marmor Avorio Nachbildung befindet sich der Teppan Yaki, der dank seines exklusiven, flächenbündigen Einbaus nicht nur Gourmetherzen höher schlagen lässt, sondern auch Design-Liebhaber in Verzückung versetzt. Der expressive Mix aus Lack tiefblau samtmatt und Asteiche Natur Nachbildung unterstützt die kubisch reduzierte Formensprache der Küche ebenso, wie die eleganten grifflosen Fronten. Eine Küche für Genießer.

**Contur® Küche-54.160**
Stellmaße: Technikschrank ca. 275 x Halbinsel ca. 398 cm.
**Alles mit drin ...** Hochwertige Markentechnik von **Miele**: Backofen H2266-1B, Energie-Effizienzklasse A+ (Skala von A+++ bis D), Teppan Yaki CS7632FL, Glaskeramikkochfeld CS7612FL, Muldenlüfter CSDA7001FL, Energie-Effizienzklasse A++ (Skala von A+++ bis D), Kühlschrank K32223i, Energie-Effizienzklasse D (Skala von A bis G).

**Zum Contur® Lieferpreis 18 998.-** Ohne Dekoration.

**Treten Sie ein ins City-Loft!**

Code scannen und 360 Grad Rundgang starten

**Wenn zeitloses Design auf faszinierende Technik trifft**

» Ihr Anspruch beim Kochen: „Natürlich nach Möglichkeit Bio und Regional. Gerade entdecken wir die ayurvedische Küche, ansonsten würde ich unseren Kochstil als Wagemutig beschreiben.“, lacht sie und zeigt uns den Teppan Yaki, mit dem Nora und Tankred auch gerne gemeinsam mit Freunden grillen. „Erst hatten wir eine weiße Küche im Sinn, aber als wir das Blau in Verbindung mit der schönen Marmoroptik der Arbeitsplatte gesehen hatten war klar: Die ist es!“ erzählt sie mit leuchtenden Augen. „Die schönen Elemente in Holz-Dekor finden sich dann auch draußen in der Garderobe wieder und so schließt sich der Kreis.“ Kaum zu glauben, dass dieser Ort früher Büroräume beherbergt hat. Manchmal, muss man an einer guten Idee festhalten. ■

**Schönes Wohnen beginnt beim Entrée**

**1** Vielseitig, praktisch und minimalistisch – so sieht stilsicherer Stauraum heute aus. Die zeitlos kubische Garderobe betont die Raumhöhe und schafft ein Maximum an Aufbewahrungsfläche. Dennoch nimmt sie sich im Erscheinungsbild angenehm zurück. Hinter den geradlinig gegliederten Fronten verbergen sich vielseitige Inneneinteilungen für Kleidung, Schuhe, Accessoires und mehr.

**2** Ein System, das einen Haken hat und Schuhliebhaber dennoch begeistert. Die Einteilung organisiert Schuhe auf ganzer Höhe und bewahrt ihre Form. Da findet jedes Paar einen Platz und nichts tanzt mehr aus der Reihe.

**Ein Naturtalent: Die beleuchtete Sitznische in Holzoptik**

**Innere Werte die überzeugen**

**3** Die farblich abgesetzte Sitznische, die durch die dimmbare LED-Beleuchtung besonders schön zur Geltung kommt, verleiht der puristisch gestalteten Garderobe einen Hauch nordisches Flair und lockert die Front auf. Oberflächen in einer geschmackvollen Mischung aus sanftem Muschelweiß und ausdrucksstarkem Holzdekor schaffen eine subtile Verbindung zum Wohnraum.

**Garderobe Contur® Küche-50.100**
in Muschelweiß und Asteiche Natur Nachbildung.
Stellmaße ca. 244 cm.
**Zum Contur® Lieferpreis 3 498.-.**

Inclusive Einbauleuchten, Energie-Effizienzklasse D (Skala von A bis G). Ohne Dekoration.

**4** Hinter der Oberfläche verbirgt sich ein Mulitalent in Sachen Ordnung: Edle Flex-Boxen aus Eiche Natur sind flexibel einsetzbar und organisieren selbst die kleinsten Habseligkeiten perfekt. Als funktionales Highlight bringt die Auszugsstange einem die Kleidung komfortabel entgegen.

# Konzentriert auf das Wesentliche

⟶ Der Mensch ist, was er isst. Wer sich diesen Leitspruch zu Herzen nimmt und gutes, ehrliches Essen liebt, stellt sich irgendwann die Frage, wo es überhaupt herkommt, wie es gemacht wird und wer dahinter steckt. Als Architekt ist Marco Stenzel jemand, der schon von Berufs wegen auf Qualität und Nachhaltigkeit geeicht ist. Kein Wunder also, das auch beim Essen besonders auf Klasse geachtet wird. Sein Gemüse bekommt er deshalb knackig frisch vom Biohof Braun. Hier ist Bio keine Plattitüde, sondern gelebte Praxis. Und das schon seit 1971. Denn wenn es um das Gute geht, sind die Haltung und die Zutaten entscheidend – beim Essen, genau wie bei der Architektur und Küchenplanung.

**Zwei, die den Wert der Dinge schätzen: Bio-Landwirt Michael Braun mit Architekt Marco Stenzel**

**Den Film zum Biohof gibts unter www.contur-kuechen.de/biohof oder einfach Code scannen**

Charmant zurückhaltend und stilsicher – rundum ausgestaltet in Kristallweiß matt präsentiert sich diese Küche clean, reduziert und zeitlos modern. Mit ihrer großzügigen Insel lässt sich schon auf den ersten Blick auf ihre Stärken als hochfunktionale Workstation schließen. Bei näherer Betrachtung wird dieses Versprechen durch die deckenhoch verbauten Hochschränke mühelos eingelöst, die neben reichlich Stauraum auch eine attraktive Heimat für die innovative Technik bieten. Gute Gründe, um genauer hinzuschauen..

**Contur® Küche-52.180***
Stellmaße: Insel ca. 305 cm + Hochschrank ca. 240cm.
**Alles mit drin ...** Hochwertige Markentechnik von **AEG**: Backofen BEB331010M, Energie-Effizienzklasse A (Skala von A+++ bis D), Kühl-Gefrierschrank SKB312F1AS, Energie-Effizienzklasse F (Skala von A bis G), Kaffeevollautomat KKK884500M, Ergänzungsschublade KDK 911420M, **Novy** Muldenlüfter Panorama Power 1831, Energie-Effizienzklasse B (Skala von A+++ bis D).

**Zum Contur® Lieferpreis 14 498.-** Ohne Dekoration. *Exclusiv für den Europa Möbel-Verbund

Code scannen und
Film anschauen

⟶ Genau wie beim Essen die Zutaten eine entscheidende Rollen spielen, sind auch in der Architektur und Küchenplanung die einzelnen Bestandteile entscheidend. Deshalb lohnt es sich, auf besonders nachhaltige Materialien zu achten, die auch nach jahrelanger Nutzung noch ihren Wert bewahren. Daher sind bei der Küche Original Resopal®-Fronten eine gute Entscheidung. Bei haushaltsüblicher Handhabung sind diese stoß-, kratz- und abriebfest sowie licht-, wasserdampf- und hitzebeständig und zudem noch leicht zu reinigen. Also ein echtes Traummaterial für die Küche!

**Sie wollen mehr zum Thema RESOPAL® erfahren?**

Dann einfach Code scannen und ansehen.

RESOPAL®-Film

RESOPAL®-Broschüre

**Erleben Sie Claudia Milić Live unter**
**www.contur-kuechen.de/bewusstleben**
**oder einfach Code scannen**

Eine Story über Werte

# Ich esse sehr bewusst, so halte ich es auch bei der Küche.

Es ist ein etwas kühler Februartag, an dem wir Claudia Milić in Pforzheim besuchen, der Stadt, die sich Deutschlands Schmuckstadt nennt. Natürlich ist Claudia Milić Schmuck-Designerin. Genau deshalb ist sie ja von Regensburg nach Pforzheim gekommen, der Möglichkeiten wegen, wie sie sagt. Schnell kommen wir im Gespräch vom Schmuck zu Essen – beides hat mit Nachhaltigkeit zu tun, meint sie. „Wie beim Schmuckdesign, liebe ich es auch beim Kochen – eins meiner Hobbys – kreativ zu sein. Mit wenigen, aber guten Zutaten etwas Raffiniertes zu zaubern, reizt mich sehr. Küche ist dabei für mich Werkstatt, in der bewusst alles auf Funktion ausgerichtet ist, wie in meinem Schmuckatelier."

Wir besuchen Claudia Milić, Schmuck-Designerin »

» Wir begleiten Claudia Milić zum Einkaufen in die Pforzheimer Innenstadt – nicht gerade ein Juwel an Architektur. Wenn man die Geschichte kennt, wird einem schon klar, warum. Die Stadt wurde im Krieg fast vollständig zerstört. Das Juwel ist nicht die Architektur, sondern Müssle: der komprimierte Geschmack in Sachen authentischer Genuss. Und genau dahin führt sie uns – von außen unscheinbar, innen eine Offenbarung. Man muss es selbst erlebt haben, wie Helmut Müssle seine Begeisterung für seine Waren auf uns überträgt. Von jedem Käse, Schinken, Fisch, Brot und allem anderen kennt er den Macher, die Art der Herstellung und die Geschichte drumherum. Der Mann ist ein authentisches Gesamterlebnis, sagt Claudia:

**Müssles Begeisterung für das Authentische spricht Bände**

„Darum liebe ich ihn so. Mich interessiert sehr, wo die Produkte herkommen und was sie ausmacht, da gibt er Vertrauen. Dabei spielt natürlich Geschmack, den ich als Designerin mitbringe, schon eine gewisse Rolle, muss ich zugeben.“ Zurück zu Müssle: Eigentlich wollte sie nur etwas Lachs, Brot, Dill und Zitronen für die Abendeinladung. Doch die Begeisterung hat sie gepackt, noch was von der Salami, dazu Ziegenkäse und nicht zu vergessen, der einzigartige Büffelcamembert – „musst Du haben, wird handgemacht“. Müssle ist eben der perfekte Verführer. „Noch den passenden Wein dazu? Da hätte ich ...“ »

**Mehr Inspiration**
**www.muessle-spezialitaeten.de**

Ganz unscheinbar von aussen, innen ein Eldorado nachhaltigen Genusses, Müssle Spezialitäten Pforzheim

# Die Natur der Sache.

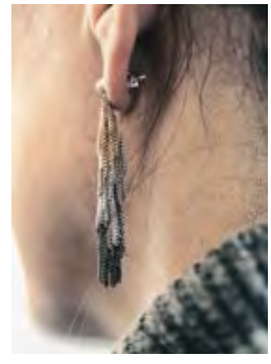

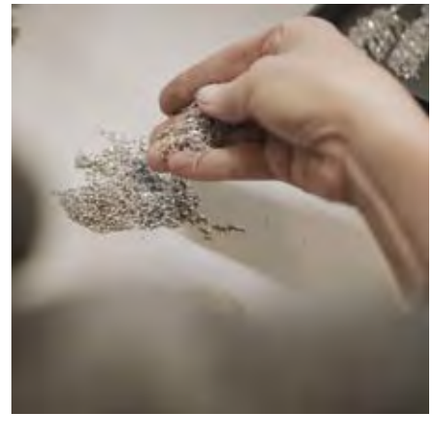

» Von Müssle Spezialitäten zuhause angekommen, wird ausgepackt. Dabei zeigt sie uns ihre Küche: Alles funktional und der Tisch als Mittelpunkt für Kommunikation oder einfach nur, um den Tag Tag sein zu lassen. „Es ist schön, wenn in einer Küche alles gut überschaubar und griffbereit ist. Ich betrachte eine Küche auch als eine Art Werkstatt, in der die Funktion die größte Rolle spielt und das Design der Funktion folgt“, erklärt sie. Jetzt geht's an den Lachs, oder anders gesagt, um die bewusste Inszenierung auf dem Teller. Schön sollte alles aussehen, auch das, was auf den Tisch kommt. Gerade die schwarze Keramik in Kontrast mit dem Wildlachs und dem Grün von frischem Dill, wirkt fantastisch und dennoch nicht aufgesetzt. Woher dieses feine Gespür für Ästhetik und Wertigkeit kommt, erschliesst sich uns sofort, als sie aus ihrer Vita berichtet. „Mein Interesse galt schon immer der Kunst, der Gestaltung und dem Handwerk.“ So hat sie verschiedentlich in Keramikwerkstätten und in der Holzrestauration gearbeitet, war beim Kirchenmaler und hat eine abgeschlossene Schreinerausbildung. „Schlussendlich habe ich mich doch für die Ausbildung an der Goldschmiedeschule in Pforzheim mit einem anschließenden Designstudium entschieden – sozusagen als Spätberufene“, ergänzt sie. Während wir ihr beim meditativen Anrichten der Teller zusehen, entdecken wir immer weitere Parallelen aus Ihrer Arbeit als Schmuckdesignerin, zu gutem, nachhaltigem Essen und der Gestaltung ihrer Küche. „Sich schmücken ist etwas ganz Ursprüngliches, Elementares für den Menschen – das wird in allen Kulturen seit jeher praktiziert. Ich persönlich möchte Menschen mit schönen Objekten eine Freude machen, die durch meine Handschrift Ausdruck finden.“ Schön, wenn jemand so in seiner Passion aufgeht, auf die Gestalt und den Wert der Dinge achtet und seine Freiräume lebt. ■

**Mehr Inspiration finden Sie unter www.claudia-milic.de**

**Contur® Küche-51.110**
Stellmaße: Küchenzeile ca. 420 cm + Technikschrank ca. 123 cm, Wandpaneele mit Zubehör ca. 200 cm.
**Alles mit drin ...** Hochwertige Markentechnik von Whirlpool: Backofen AKP97860NB, Energie-Effizienzklasse A (Skala von A+++ bis D), Induktions-Kochfeld mit integriertem Muldenlüfter IVH840CNE, Energie-Effizienzklasse A (Skala von A+++ bis D), Kühl-Gefrierschrank ART 7811, Energie-Effizienzklasse F (Skala von A bis G).

**Zum Contur® Lieferpreis 12 498.-**
Inclusive Küchen-Einbauleuchten, Energie-Effizienzklasse D (Skala von A bis G). Ohne Dekoration.

# Gut aufgestellt für Genuss

⟶ Ausgestaltet mit dem Fokus auf eine horizontale Linie, treffen hier warme Nuancen in heller Spitzahorn Nachbildung ganz bewusst auf die Klarheit des dunklen Nischenpaneels in matt Onyxschwarz. Glasoberschränke mit raffiniertem Rautenglas vereinen die Hell-Dunkel-Kontraste dabei auf minimalistische Art und Weise. Auch hinter der Front steckt ein cleveres Detail: In einem der beiden geräumigen 120cm-Auszüge, verbirgt sich ein integrierter Innenauszug. Die Idee der funktionalen Nischengestaltung wird im Essbereich als Wandpaneel wieder aufgenommen und wird so Teil der Raumarchitektur. Eine weiteres funktionales Highlight präsentiert sich in Form des Technikschranks, der sich erst bei näherem Hinsehen offenbart. Genuss, um die Ecke gedacht.

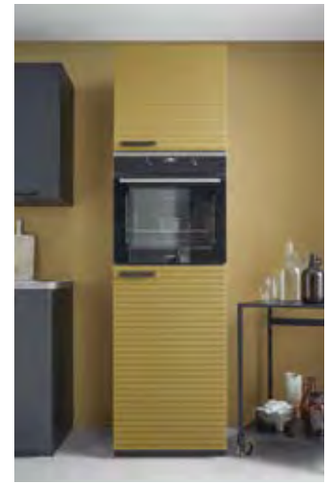

⟶ Style geht auch klein! Denn für perfekte Funktionalität und attraktives, aufsehenerregendes Design ist nicht die Quadratmeterzahl entscheidend, sondern die richtige Idee. Denn mit cleveren Features lässt sich auch begrenzter Raum mit allem ausstatten, was Küche heute braucht. Der breite Auszug direkt unter dem Kochfeld kann beispielsweise mit praktischen Einteilungen ausgestattet werden, um Küchenutensilien übersichtlich und schick zu ordnen. Das offene Frame Rack schafft zusätzlich Stauraum und wirkt dabei, wie ein stilvolles Wohnmöbel.

# Kleine Küche, großer Auftritt!

Als praktischer Küchenhelfer kommt der wendige Beistellwagen immer da zum Einsatz, wo er gerade gebraucht wird. Bei Bedarf lässt er sich sogar platzsparend zusammenklappen. So bekommt auch eine kompakte Küche das Nonplusultra an Funktionalität und Design.

Code scannen und
Film anschauen

Modern, stylish und urban durch und durch: Eine kompakte Planung, prädestiniert für das geschmackvolle Wohnen auf kleinem Raum. Mit matten Fronten in Onyxschwarz gibt sich die Küche charmant zurückhaltend, trumpft aber bei der Farbgebung des Technikschranks in Olivgelb mit der feinen, grafischen Kannelierung auf. Ein weiterer Eyecatcher sind das offene Frame-Rack, das Stauraum schafft und dabei wohnliches Ambiente in den Raum bringt. Eine Küche auffallend individuell und gemacht für die City!

**Contur® Küche-51.190 / 57.160**
Stellmaße: Küchenzeile ca. 230 cm, Technikschrank ca. 60 cm + Systemregal ca. 100 cm.
**Alles mit drin ...** Hochwertige Markentechnik von **Juno**: Backofen JB084C1, Energie-Effizienzklasse A (Skala von A+++ bis D), Glaskeramikkochfeld JKSN604F5, Kühlschrank JCN088F0S1, Energie-Effizienzklasse F (Skala von A bis G), **Airforce** Wandhaube schwarz F16280D2 LED, Energie-Effizienzklasse C (Skala von A+++ bis D).

**Zum Contur® Lieferpreis 4 798.-** Ohne Dekoration.

Code scannen und Film anschauen

Diese Küche ist mit der Frische per du. Das Ensemble aus Fronten in Pastellgrün-Satin und Elementen in Spitzahorn Nachbildung verleiht der funktionalen Geometrie einen spielerischen Touch und holt den Frühling ins Haus. Zentraler Gestaltungsaspekt der Küchenplanung ist der schicke Bartresen, der Zubereitung und Genuß mühelos verbindet und dabei ganz nebenbei zum Dreh- und Angelpunkt des Apartments wird.

**Contur® Küche-55.100**
Stellmaße: Küchenzeile ca. 187 cm x 250 cm x 365 cm.
**Alles mit drin ...** Hochwertige Markentechnik von **Juno**: Backofen JB030A9, Energie-Effizienzklasse A (Skala von A+++ bis D), Glaskeramik Kochfeld JKSN604F5, Flachschirmhaube JDF602E9, Energie-Effizienzklasse D (Skala von A+++ bis D), Kühlschrank JCN122F021, Energie-Effizienzklasse F (Skala von A bis G).

**Zum Contur® Lieferpreis 6998.-** Inclusive Küchen-Einbauleuchten, Energie-Effizienzklasse D (Skala von A bis G). Ohne Dekoration.

## Die Farben des Frühlings

→ Wie kaum eine andere Farbe ist Grün in unserem Kulturkreis mit optimistischer Symbolik aufgeladen. Als Farbe des Frühlings steht sie synonym für Erneuerung. Grün umgibt uns in der Natur fast überall. Auf Feldern, Wiesen und Wäldern und hat deshalb eine beruhigende, positive Wirkung auf unser Empfinden.

# Ein Platz an der Sonne

⟶ Der Morgen hat immer etwas Friedliches. Eine wunderbare Energie durchflutet den Geist, während man bei den ersten Sonnenstrahlen entspannt auf der Bank am Esstisch sitzt und den ersten Espresso des Tages genießt. Der kräftige Duft des Getränkes erfüllt langsam den Raum und öffnet den Blick für das, was der Tag bringen mag. So ein Ritual der morgendlichen Ruhe zelebriert Stärke, schärft den Charakter, prägt die Persönlichkeit – was man auch an der Architektur der Küche sieht.

Code scannen und Film anschauen

Die edle Anmutung der dunklen Fronten Contur®-52.200 in Flammeiche schwarz Nachbildung hat eine emotionale Raumwirkung, die Modernität, Natürlichkeit und Nostalgie auf interessante Art und Weise in Einklang bringt. Der extra Twist Natürlichkeit zeigt sich im Schubkastenmodul in Asteiche natur Nachbildung. Den exklusiven Abschluss formt die Systemo® Arbeitsplatte in Fenix Onyxschwarz, die mit Anti-Finger-Print-Technik brilliert.

**Contur® Küche-52.200**
Stellmaße: Küchenzeile ca. 364 cm + Technikschrank ca. 125 cm.
**Alles mit drin ...** Hochwertige Markentechnik von **SIEMENS**: Backofen HB510ABR1, Energie-Effizienzklasse A (Skala von A+++ bis D), Glaskeramikkochfeld ET675FNP1E, Wandesse LC87KHM60, Energie-Effizienzklasse B (Skala von A+++ bis D), Kühl-Gefrierschrank KI86VVSE0, Energie-Effizienzklasse E (Skala von A bis G).

**Zum Contur® Lieferpreis 8 998.-**
Inclusive Küchen-Einbauleuchten, Energie-Effizienzklasse D (Skala von A bis G). Ohne Dekoration.

# Contur® Küchen Service

Küche ist Ihr Thema. Nutzen Sie unsere kompetente Ausstellung als Inspirationsquelle und lassen Sie sich vor Ort individuell beraten sowie alle Möglichkeiten aufzeigen, die Ihnen moderne Küchen heute bieten. Dabei stehen wir Ihnen immer mit Rat und Tat zur Seite. Und das weit über den Kauf hinaus. Ein Versprechen, das wir als unsere Verpflichtung sehen und täglich leben. Contur®-Küche, das bin ich mir wert. ⟶

# Ihr persönliches Paket Kundenzufriedenheit

## Beratungs-Service

Bei uns stehen Ihnen qualifizierte Küchenplaner und -berater zur Verfügung, die auf die professionelle Planung der großen Contur® Küchenkollektion spezialisiert sind und sich freuen, Sie kennenzulernen.

Unsere Einrichtungsberatung umfasst:

**01.**
Die Besprechung und Analyse Ihrer Vorstellungen und Wünsche.

**02.**
Die Berücksichtigung der baulichen Gegebenheiten und Abklärung der genauen Maße, gerne bei Ihnen vor Ort.

**03.**
Die Abstimmung des gewünschten Stils mit Front-, Farb- und Materialvorschlägen.

**04.**
Die Festlegung der technischen Ausstattungs-Details und gewünschten Funktionselemente.

**05.**
Die Planung Ihrer individuellen Küche auf Grundlage Ihrer Wunschvorstellungen und räumlicher Gegebenheiten.

**06.**
Das Erstellen eines konkreten, aussagefähigen Angebots.

## Liefer- und Montage-Service

Hochwertige Küchen sollen auch so bei Ihnen ankommen. Deshalb legen wir Wert auf eine sorgfältige und fachmännische Lieferung durch geschultes Ausliefer-Personal. Und zwar pünktlich zum abgestimmten Liefertermin. Erfahrenes Montage-Personal gewährleistet den fachmännischen Auf- und Einbau Ihrer Küche und gibt Ihnen Tipps zur Handhabung und Pflege. Am Schluss nehmen wir alle Umverpackungen wieder mit und kümmern uns um die umweltgerechte Entsorgung.

## 1-Jahres-Inspektion

Wir möchten, dass Sie auch in Zukunft zufrieden sind! Aus diesem Grund hört bei uns der Service nach Einbau der Küche nicht auf. Ein Jahr später inspizieren wir als persönlicher Contur®-Küche Händler für Sie noch mal Ihre Küche. Falls nötig werden Schübe oder Türen nachjustiert, Schrauben nachgezogen oder Beschläge, die sich durch das Beladen der Schränke verändert haben, nachgestellt. Damit Sie auch langfristig Freude an Ihrer perfekten Küche haben!

## 5-Jahres-Garantie auf Möbelteile

Wir kümmern uns auch noch nach dem Kauf um Sie und Ihre Küche. Profitieren Sie von unserer 5-Jahres-Garantie auf die verwendeten Materialien und die Verarbeitungsqualität für Neuware gemäß unseren Garantie-Bestimmungen. Ganz nach unserem Anspruch: „Das bin ich mir wert“.

## Was wir sonst noch bieten

Ihre Zufriedenheit ist uns wichtig, deshalb steht bei uns Kundenservice über das normale Maß hinaus an erster Stelle. Neben individuellen Finanzierungsmöglichkeiten verfügen wir über ein großes Handwerker-Netzwerk, falls Sie einen Tipp für einen Fliesenleger, Maler oder ähnliches brauchen. Selbstverständlich werden Sie von unseren Profis auch umfangreich in Ihre neuen Elektro-Geräte eingewiesen.

Damit Sie sich von Anfang an auf das Wesentliche konzentrieren können, bieten wir Ihnen, soweit möglich, kostenlose Parkplätze für einen angenehmen Aufenthalt.

# küchen. kultur im Netz

Erleben Sie Lichtplaner Peter Baur live im Film:
www.contur-kuechen.de/licht

Folgen Sie uns im Web

Offen für Neues – wie Nora und ihre Familie einen Ruhepol im Herzen der Stadt gestaltet:
www.contur-kuechen.de/city-loft

„Garden“ ein Kochbuch für Gartenliebhaber, von Meike Stüber, Thorsten Südfels und Adam Koor. Mehr unter: www.zsverlag.de

**Unsere Internetpräsenz**
Inspirationen rund um die Uhr finden Sie unter www.contur-kuechen.de

**Instagram**
Immer die neuesten Trends vor Augen – Instagram: @contur_kuechen

**Facebook**
Verpassen Sie keine Designideen mehr und folgen Sie uns auf Facebook: @conturkueche

**Youtube**
Erleben Sie interessante Momente und entdecken Sie die Welt der Küche – auf Youtube: Contur Küche

**Pinterest**
Weitere Ideen von Contur Küchen Pinterest: @contur_kueche

Werden Sie kreativ: Der Budgetplaner vermittelt Ihnen schnell einen ersten Eindruck
www.contur-kuechen.de/budgetplaner

Die Küche ist für uns ein Stück Heimat geworden. Mehr unter:
www.contur-kuechen.de/heimat

Planung kompakt – mehr nützliche Infos zum Thema unter:
www.contur-kuechen.de/planung

**Wir danken**
unseren Protagonisten, Kooperations- und Story-Partnern für einprägsame Momente und inspirierende Geschichten:

Häuser – das Magazin für Architektur und Design
www.haeuser-award.de

Baur Lichtplanung
www.baurlichtplanung.de

Feuerring – Das Original
www.feuerring.ch

Schariat Orientteppiche
www.schariat.de

ZS Verlag mit Meike Stüber, Thorsten Südfels und Adam Koor
www.zsverlag.de

Ankerkraut – Die Geschmacks-manufaktur aus Hamburg
www.ankerkraut.de

Claudia Milić Jewellery
www.claudia-milic.de

Biohof Braun
www.biohof-braun.de

Eine Portion Liebe auf dem Teller – Gewürze, Tees und Kräuter aus der Hamburger Geschmacksmanufaktur: www.ankerkraut.de

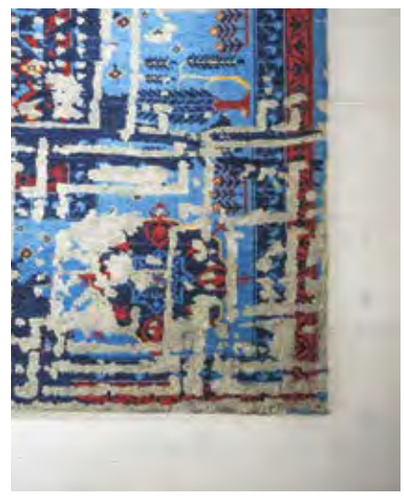

Eng verknüpft: Tradition, Kultur und Schönheit, bei Schariat Orientteppiche
www.schariat.de

Eine runde Sache:
Feuerring – Das Original

# Impressum

Wir sind Mitglied bei der
Europa Möbel-Verbund GmbH & Co. KG
Ampertal 8, 85777 Fahrenzhausen
weitere Infos unter www.contur-kuechen.de

**Projektleitung und Projekt-Management**
Roland Brandl und Hartmut Lösch,
Europa Möbel-Verbund GmbH & Co. KG
85777 Fahrenzhausen

**Konzeption, Gestaltung, Innenarchitektur und Fotoregie**
Hörger&Partner Werbeagentur GmbH
89073 Ulm, www.hoerger.de

**Fotografie**
Gieske Studios GmbH & Co. KG, 75179 Pforzheim

**Litho**
F&W Perfect Image GmbH, 83026 Rosenheim

**Druck**
F&W Druck- und Mediencenter GmbH,
83361 Kienberg

**Wir unterstützen die Europa-Möbel Umweltstiftung.**
Durch die Stiftung werden, in Verantwortung für die Zukunft, nachhaltige Umweltschutz-Projekte finanziell gefördert.

klimaneutral
natureOffice.com | DE-248-1UJL8U9
gedruckt

Jeder Beitrag zählt: Dieses Magazin wurde klimaneutral produziert. Die durch Herstellung und Verteilung dieser Publikation verursachten Treibhausgasemissionen wurden durch eine Investition in ein zertifiziertes Klimaschutzprojekt ausgeglichen. Weitere Infos unter: natureoffice.com

Für alle, die besonderen Wert auf anspruchsvolle Architektur legen
www.haeuser-award.de

Bei den im Magazin angegebenen Preisen handelt es sich jeweils um den Preis bei Bestellung im Möbelhaus inklusive Lieferung in Euro einschließlich der jeweils gültigen gesetzlichen Mehrwertsteuer, soweit im Text nicht anders angegeben. Die angegebenen Preise sind ohne Dekoration, Bauelemente, Fliesen und Möbel, gültig für den Zeitraum vom 01. 03. 2021 bis zum 31. 12. 2021. Abweichungen in Struktur, Farbe, Form, Abmessungen, Gewicht sowie technische Änderungen gegenüber den Abbildungen und textlichen Angaben sind möglich und bleiben vorbehalten, soweit diese in der Natur der verwendeten Materialien liegen und handelsüblich sind. Wir sind Mitglied bei der Europa Möbel-Verbund GmbH & Co.KG, Ampertal 8, 85777 Fahrenzhausen. Weitere Infos unter www.contur-kuechen.de